

方正县砂石土资源开发利用
专项规划（2019-2025年）
调整方案

方正县人民政府

二〇二五年一月

目 录

总 则	1
1、《方正县砂石土资源开发利用专项规划（2019-2025 年）（2023 年 12 月调整）》实施的情况	2
1.1 规划主要指标实现度评估	2
1.2 规划布局和分区评估	3
1.3 规划实施保障措施执行情况评估	4
1.4 规划实施效益分析	4
2、规划调整原因、必要性和依据	4
2.1 规划调整原因	5
2.2 规划调整必要性	5
2.3 规划调整依据	6
3、规划调整的内容	8
3.1 开采规划区块删减情况	8
3.2 开采规划区块调整情况	12
3.3 开采规划区块新增情况	16
3.4 主要规划指标调整	19
3.5 重点工程调整	20
4、规划调整方案的评价	20
4.1 可行性评价	20
4.2 适应性评价	20
4.3 环境影响评价	20
4.4 实现度评价	24
5、规划调整方案实施的保障措施	24
5.1 制度保障	24
5.2 加强组织领导	25
5.3 加大资源管理力度	25
5.4 推进绿色开采	25
5.5 保障砂石矿山用地	26
5.6 科学规范开采	26
附表 1 方正县砂石土资源开采规划区块设置情况表	27
附表 2 方正县砂石土资源开采规划区块表调整对比表	38
附图 1 方正县砂石土资源开采规划区块调整对比图	54
附件 1 专家评审表	58

总 则

为贯彻落实党的二十大精神和省委、省政府关于生态文明建设的有关要求，坚持“既要金山银山，又要绿水青山”的发展理念，《方正县砂石土资源开发利用专项规划（2019-2025年）》（以下简称《专项规划》）于2020年1月经哈尔滨市人民政府批准（哈政发[2019]62号）进入全面实施阶段。

《方正县矿产资源总体规划（2021-2025年）》（以下简称《总体规划》）于2023年4月经哈尔滨市人民政府批准实施。为更好的衔接《总体规划》，专项规划于2023年12月进行调整。为保障《专项规划》与《总体规划》的有效衔接和顺利实施并落实严格的耕地保护政策，依据《关于规范释放建筑用砂石土矿权保障重点工程建设需要的通知》（黑自然资函[2020]245号）、《黑龙江省自然资源厅关于加强全要素保障全力推动重大基础设施项目建设的指导意见（试行）》（黑自然资发[2023]15号）、《方正县矿产资源总体规划（2021-2025年）》、《2023年国土调查变更数据》、《矿产资源规划编制实施办法》（新修订的原国土资源部第55号令）、《黑龙江省矿产资源规划调整实施细则》（黑国土资发[2013]160号），参照《关于开展砂石土矿产资源开发利用专项规划编制工作的通知》（黑国土资函[2018]595）、黑龙江省自然资源厅关于《〈市县级砂石土资

源开发利用专项规划编制与审查指导意见》的通知》（黑自然资发[2019]173号）、《关于加强砂、石、土矿产资源开发利用管理的通知》（黑自然资发[2019]-797）、黑龙江省自然资源厅办公室关于印发《保障重大基础设施建设项目砂石资源供应工作方案》的通知（黑自然资办发〔2024〕39号）、《关于加强重大项目用料供给保障工作的通知》〔2024〕-1839号的相关要求，开展《专项规划》的二次调整工作。

本次规划调整的层级为县级，本规划调整方案由方正县人民政府委托哈尔滨市国土资源勘测规划院编制，经哈尔滨市人民政府批准后，同步进行《专项规划》的调整工作，更新规划文本、图表和数据库，报哈尔滨市人民政府备案。使用范围为方正县域。

1、《方正县砂石土资源开发利用专项规划（2019-2025年）（2023年12月调整）》实施的情况

《专项规划（2023年12月调整）》采矿权投放数量18个，开采矿种为建筑用花岗岩、建筑用砂、建筑用玄武岩。

1.1 规划主要指标实现度评估

《专项规划（2023年12月调整）》设置了18个开采规划区块，截至2023年中旬，我县共有各类矿山开采企业9家，采矿权9个。企业性质均为有限责任公司，均为非金

属矿产。主要开采矿种为建筑用花岗岩、建筑用砂与建筑用玄武岩，设计年开采建筑用石 150 万立方米，建筑用砂 30 万立方米，矿业产值 2900 万元。

本轮规划共设置砂石土资源开采规划区块 15 个，其中有采矿许可证的 7 个；废弃矿山的生态环境治理修复工作全面开展，现阶段我县已开展了生态修复工作，并取得了一定成效；基本建立了公平有序的矿业权市场，矿产资源规划、开发利用、矿山生态环境治理修复等矿政管理有序推进。

1.2 规划布局和分区评估

我县砂石土资源开发存在的主要问题：一是我县砂石土矿山规模较小，且分散，综合利用矿产资源的意识不够，未形成集约化、规模化开采。另外，矿山产量偏低，经营分散，采矿秩序也较为混乱，容易造成资源浪费和分散式环境破坏。

二是矿山企业没有完全按照台阶式开采，开采设备简陋，开采技术及生产工艺相对落后，开采方式粗放，对爆破、粉尘等危害没有采取有效控制措施，对周边环境和居民生活造成一定的影响，生产过程中仍存在安全隐患；岩石破碎和运输产生的粉尘、扬尘影响空气质量，超负荷运输易造成公路损毁。

三是调整前的规划布局，因土地规划的变化，未能充分

考虑占用现状耕地的情况与部分开采区块有扩储的条件，百大项目的开展，规划布局与分区的局限性，需要调整《专项规划》。

1.3 规划实施保障措施执行情况评估

《专项规划》经哈尔滨市人民政府批准后，方正县人民政府及时发布实施。各相关部门在县政府协调统筹之下，对规划的实施予以保障。加强实施评估和统筹协调，强化规划实施评估能力建设，完善规划实施评估调整机制。原有开采规划区块中部分因占用保护林地及公益林或现状耕地不具备出让条件；部分开采区块有扩储的条件，为更有力保障我县发展与砂石土用料，对有扩储条件的区块进行调整。

1.4 规划实施效益分析

《专项规划》是我县开发利用建筑用石资源的依据，规划实施成功与否，对于我县经济发展关系重大。林业防火通道工程的建设以及县域内大项目的建设，是方正县人民政府当前的重点工作之一，时间紧、任务重。为了更好地服务于我省经济发展战略，做好百大项目所在地政府的支撑服务工作，需要及时调整《专项规划》。

2、规划调整原因、必要性和依据

2.1 规划调整原因

《方正县矿产资源总体规划（2021-2025年）》批准时间为2023年4月经哈尔滨市人民政府批准，为保障《专项规划》与《总体规划》顺利衔接，调整本次规划；土地政策的变化，依据最新的年度变更数据，现出现部分开采规划区块占用现状耕地的情况。

防火通道是森林防灭火的重要基础设施，能够迅速运送扑火队伍和物资到火场，解决大型灭火器械无法进入的难点，实现“打早、打小、打了”的目标，从而保障森林资源和人民生命财产的安全。依据文件《关于加强重大项目用料供给保障工作的通知》〔2024〕-1839号要求，林业防火通道的建设增加石料的需求，亟需优化其开采布局，从而保障重大工程项目的落地实施，因此对《规划》进行调整。

2.2 规划调整必要性

1、促进全县社会经济发展的必要性

今后经济社会的发展更多的依靠砂石土资源的开发和节约、集约利用。着力提高资源利用效率和水平，加快矿业产业发展，推进绿色矿业建设。统筹资源开发、环境保护、产业布局与区域发展，这是今后一个时期全县稳增长、调结构的重要任务。调整现行规划，确保规划布局和矿山建设与经济社会发展相协调，积极推进全县经济快速高质量发展。

2、进一步强调规划管制，切实用好矿产资源的必要性

规划管控的主要目的在于保护中开发，寻求既保护砂石土资源的供应，又保障生态环境建设的合理需求，达到补救市场失灵，提高矿产资源配置效力，使公共利益不受侵害，实现矿产资源和生态环境可持续发展目的。

3、协调与衔接相关规划的必要性

砂石土资源开发利用专项规划要求做好与相关规划的协调和衔接，重点做好与我县矿产资源规划、哈尔滨市矿产资源规划、国民经济和社会发展规划、国土空间规划、生态环境规划、交通规划的协调和衔接工作。未来几年是我县矿业经济和社会发展的关键时期，是实现跨越式发展，全面建设小康社会，加快现代化进程的关键时期；我县面临发展的良好机遇，协调各规划充分发挥作用显得更为重要。所以规划调整是协调与衔接相关规划的必要性。

2.3 规划调整依据

- (1) 《中华人民共和国土地管理法》；
- (2) 《中华人民共和国森林法》；
- (3) 《中华人民共和国矿产资源规划编制审查办法》；
- (4) 《中华人民共和国基本农田保护条例》；
- (5) 《方正县国民经济统计年鉴》；
- (6) 《市县级砂石土资源开发利用专项规划编制与审查

指导意见》；

(7) 《关于贯彻落实〈矿产资源规划编制实施办法〉严格规划管理的通知》（国土资厅发[2013]24号）；

(8) 《黑龙江省矿产资源规划调整实施细则》（黑国土资发[2013]160号）；

(9) 《关于展开砂石土矿产资源开发利用专项规划编制工作的通知》（黑国土资函[2018]595号）；

(10) 黑龙江省自然资源厅关于《〈市县级砂石土资源开发利用专项规划编制与审查指导意见〉的通知》（黑自然资源发[2019]173号）；

(11) 《关于加强砂、石、土矿产资源开发利用管理的通知》（黑自然资源发[2019]-797号）；

(12) 《黑龙江省自然资源厅关于加强全要素保障全力推动重大基础设施项目建设的指导意见(试行)》（黑自然资源发〔2023〕15号）；

(13) 《保障重大基础设施建设项目砂石资源供应工作方案》的通知（黑自然资源办发〔2024〕39号）；

(14) 《关于加强重大项目用料供给保障工作的通知》〔2024〕-1839号；

(15) 哈尔滨市自然资源和规划局关于印发《保障重大基础设施建设项目砂石资源供应工作方案》的通知（哈资源规划发〔2024〕95号）；

- (16) 《方正县矿产资源总体规划（2021-2025年）》；
- (17) 《哈尔滨市矿产资源总体规划（2021-2025年）》；
- (18) 《方正县砂石土资源开发利用专项规划（2019-2025年）》（2023年12月调整）；
- (19) 相关法律、法规、政策文件、行业规范。

3、规划调整的内容

3.1 开采规划区块删减情况

对上一轮《专项规划》设置的开采规划区块进行择优选择，保留更符合我县发展的需要的区块，衔接方正县林业保护数据，结合各委办局的意见等多方面要素，拟删减“方正县马家屯建筑用砂开采规划区块、方正县万宝山建筑用砂开采规划区块与方正县红星林场开采规划区块、方正县宝兴乡南建筑用花岗岩开采规划区块”等开采规划区块6个，具体情况见下列图表：

表 3.1-1 拟删减开采规划区块情况简表

区块编号	区块名称	删减原因
CQ001	方正县马家屯建筑用砂开采规划区块	与“方正县大罗密镇兴隆村马场屯开采规划区块”距离过近，择优选择保留
CQ002	方正县万宝山建筑用砂开采规划区块	该区块为历史遗留矿山，2024年11月已完成生态修复及市级验收工作。
CQ003	方正县红星林场开采规划区块	经勘查发现该区块开采矿种为水泥用大理岩，已完成详查工作。

CQ004	方正县孙家大院料场 1 开采规划 区块	占用方正县林业保护数据
CQ005	方正县孙家大院料场 2 开采规划 区块	占用方正县林业保护数据
CQ006	方正县宝兴乡南建筑用花岗岩开 采规划区块	依据哈尔滨市水务局意见该区 块与太平山节制闸、太平山排洪 闸的管理范围及水闸保护范围 有交集



图 3.1-1



图 3.1-2

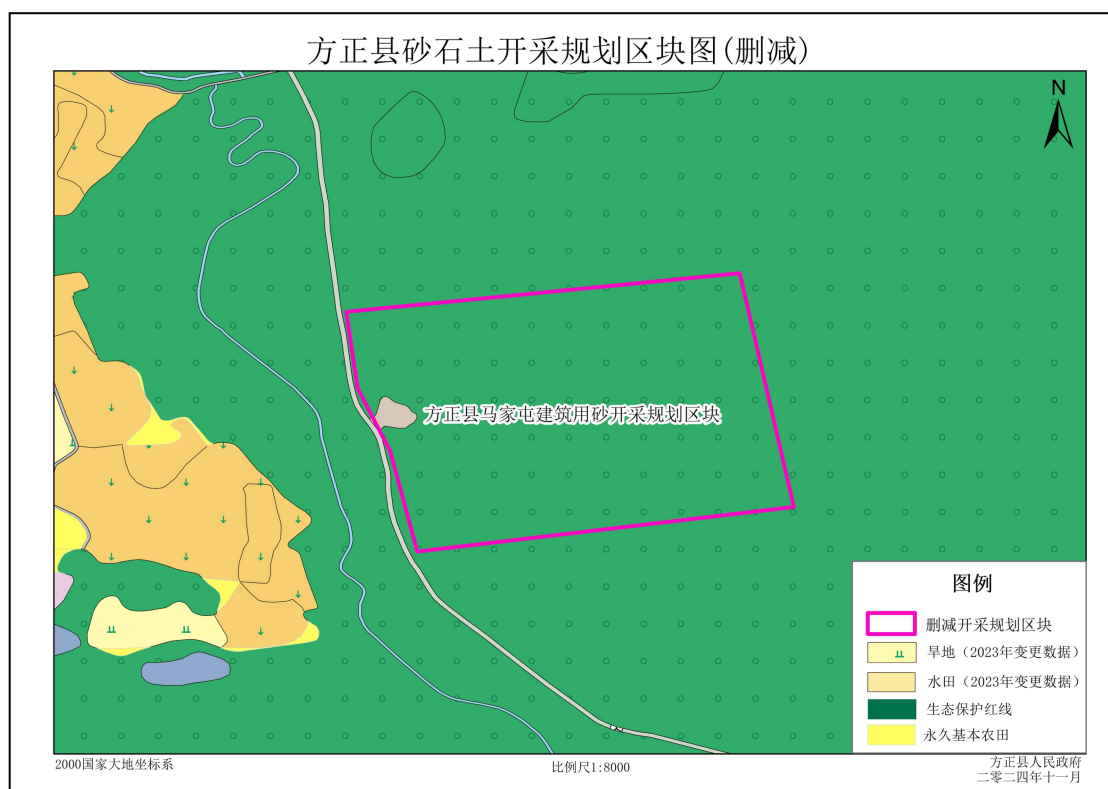

图 3.1-3

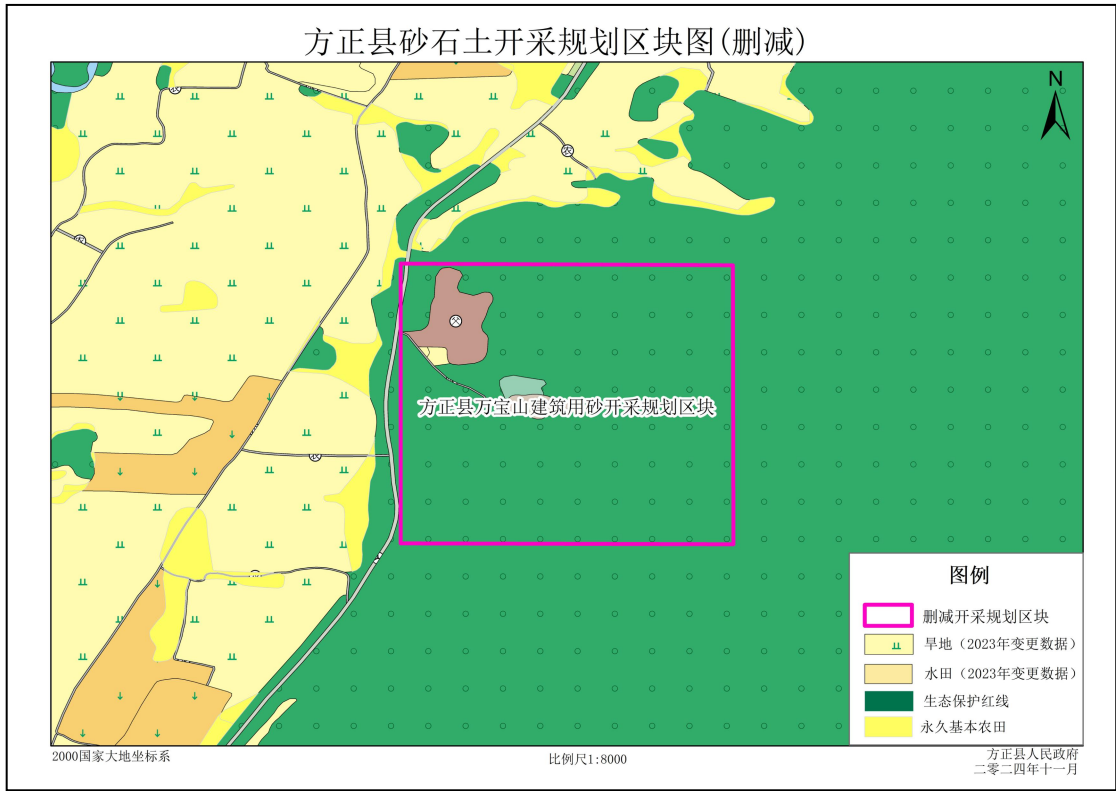

图 3.1-4

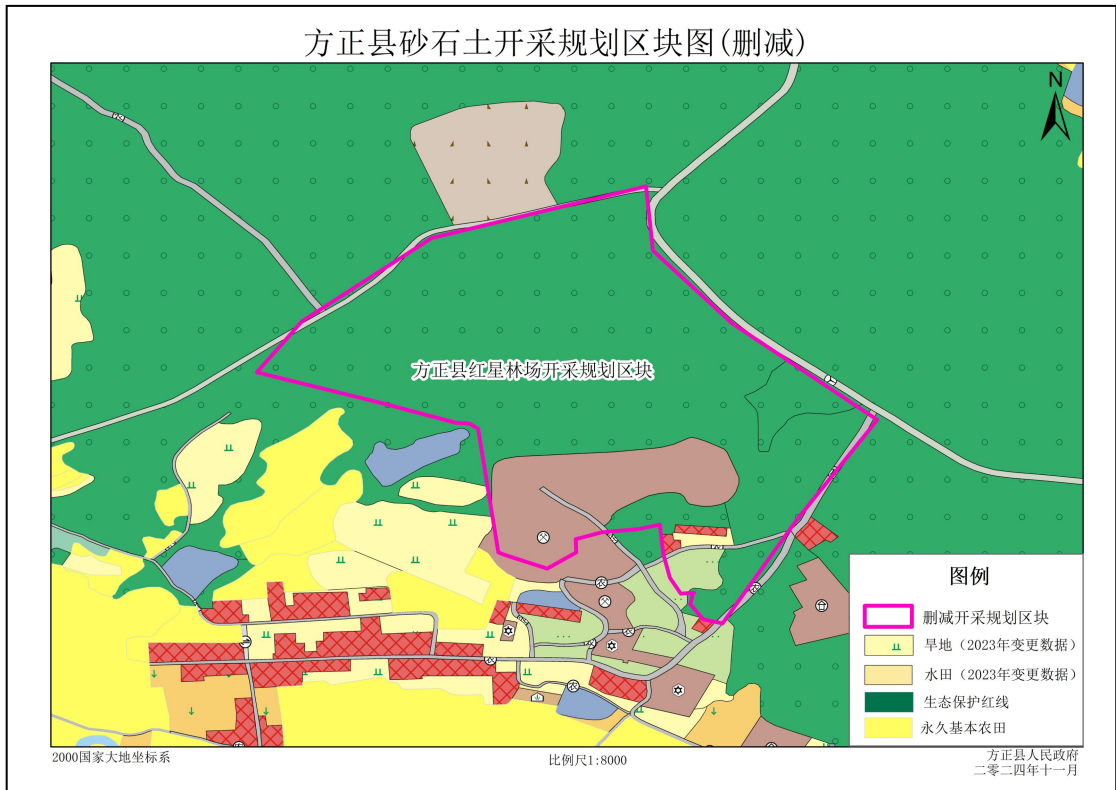

图 3.1-5

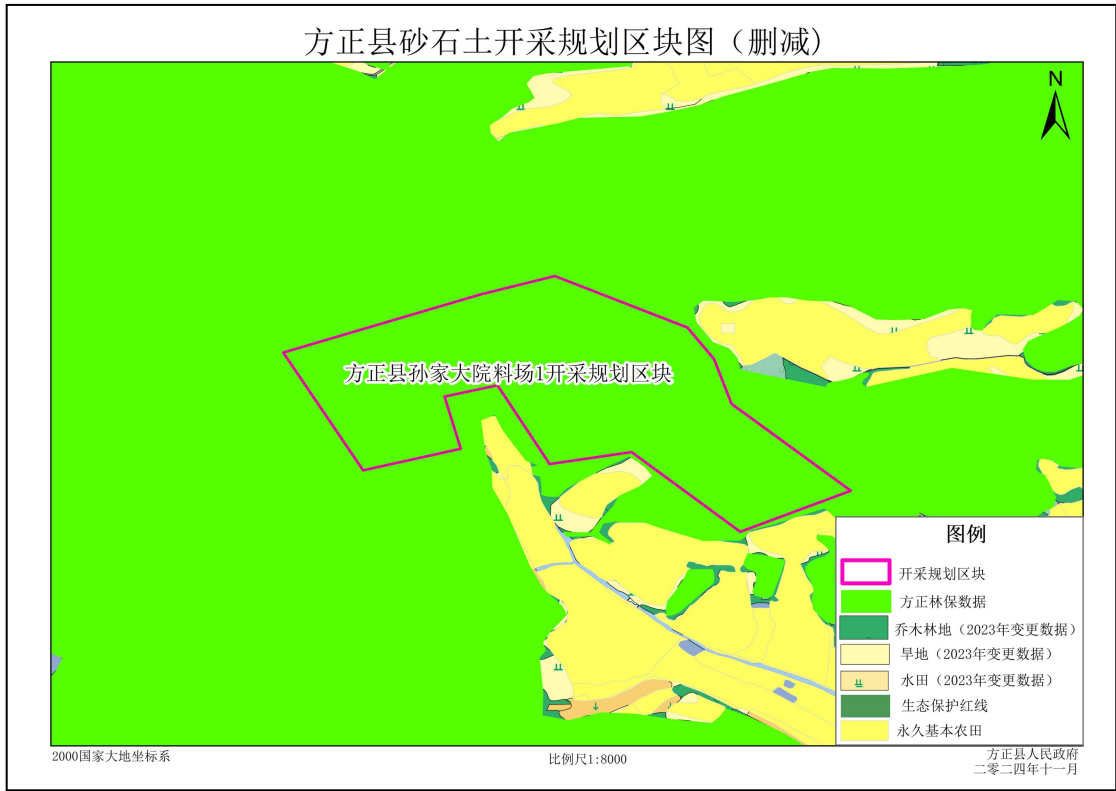

3.2 开采规划区块调整情况

(一) 方正县沙河农场开采规划区块

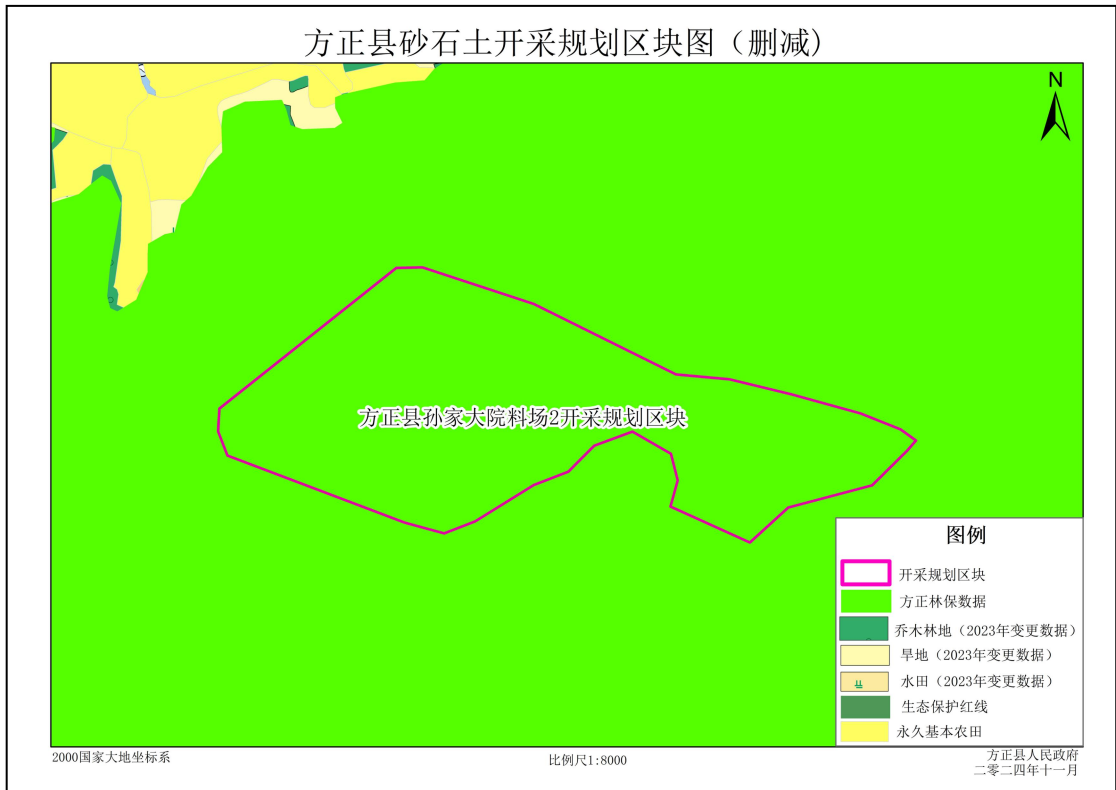
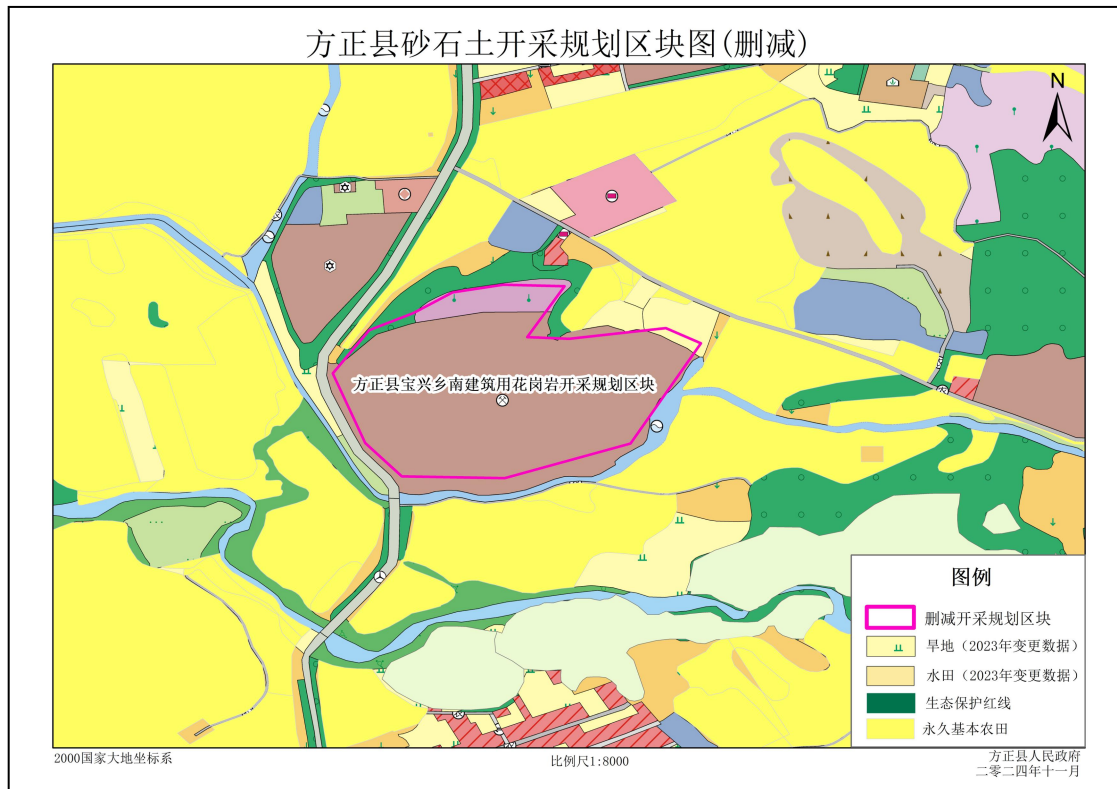
调整面积：原开采区块面积为 0.1792km^2 ，现调整为 0.1441km^2 。

调整原因：依据《土地管理法》第三十七条：“禁止占用耕地建窑、建坟或者擅自在耕地上建房、挖砂、采石、采矿、取土等”该地块占用小部分耕地，本轮将占用耕地部分调出。

开采主矿种：建筑用砂



图 3.2-1

（二）方正县淞江采石场开采规划区块

调整面积：原开采区块面积为 0.5219km^2 ，现调整为 0.8067km^2 。

调整原因：该区块原有储量不能够支撑大项目建设用料需求，区块北侧有扩储条件，本轮规划将其向东北扩大开采范围。

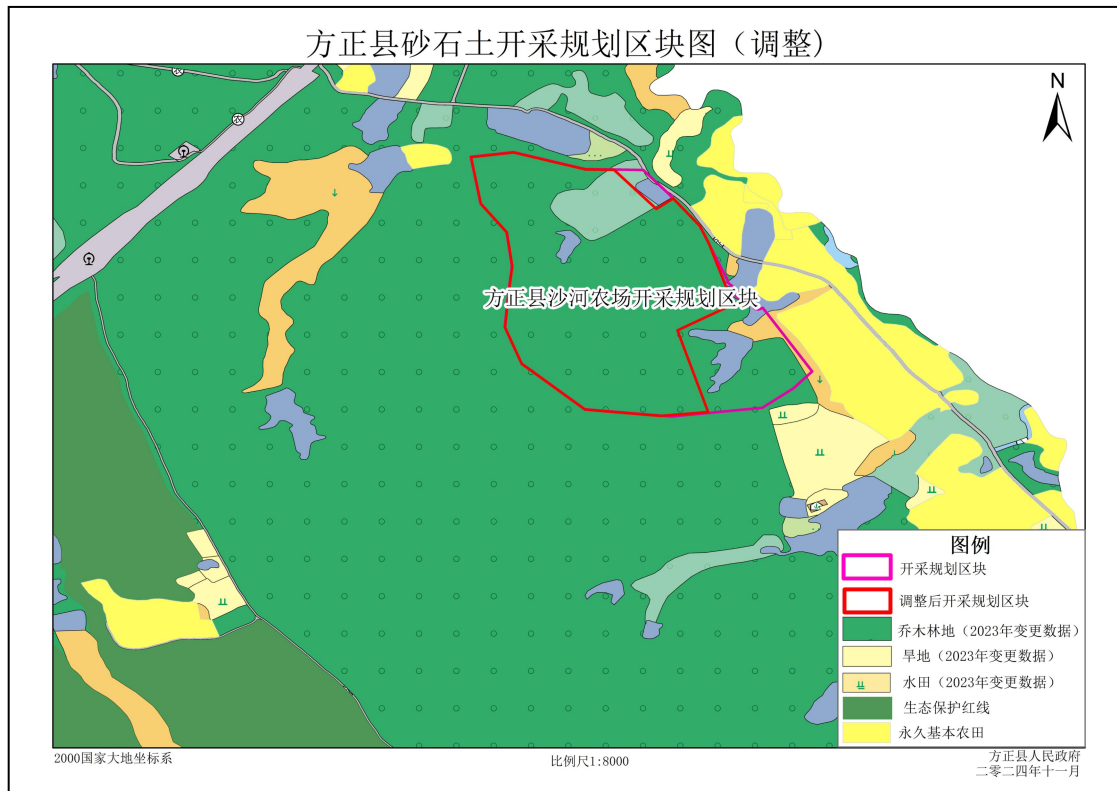
开采主矿种：建筑用玄武岩

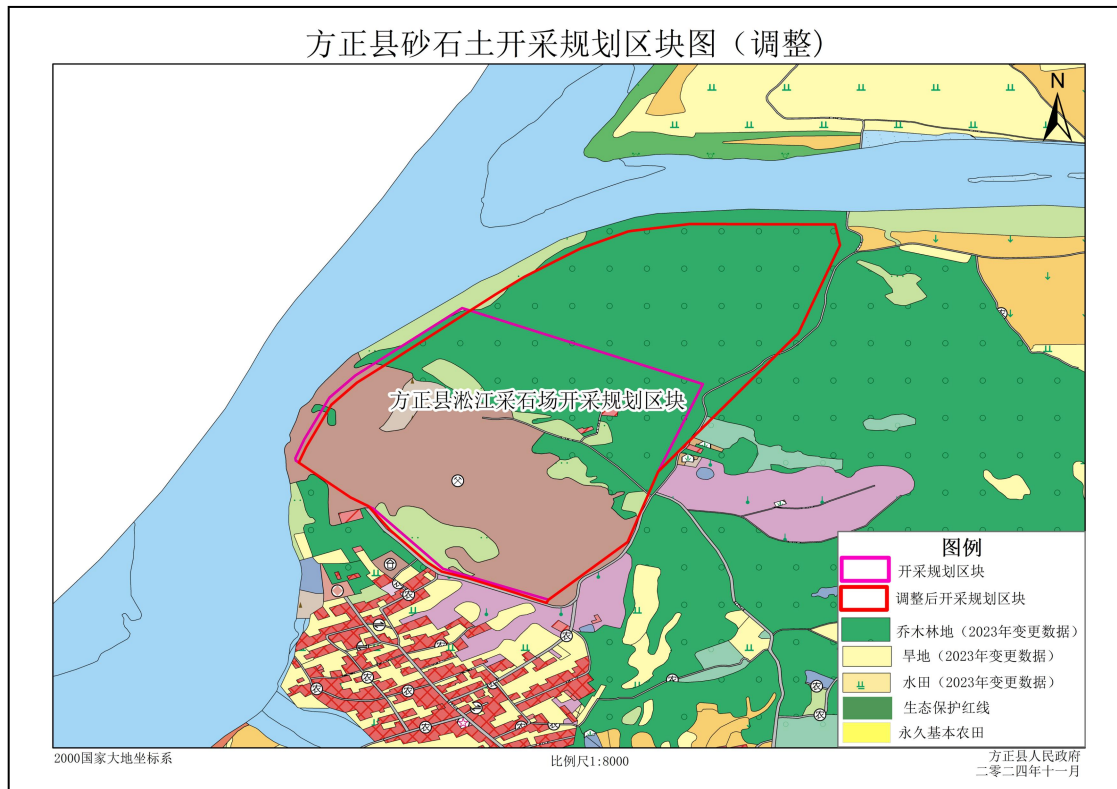

（三）方正县西沟 1 林班开采规划区块

调整面积：原开采区块面积为 0.1138km^2 ，现调整为 0.2575km^2

调整原因：为保障林业防火通道建设项目砂石土用料，区块西侧有扩储条件，本轮规划将其向西侧扩大开采范围。

开采主矿种：建筑用砂



图 3.2-3

（四）方正县冯塘沟东山 K2 开采规划区块

调整面积：原开采区块面积为 0.0210km^2 ，现调整为 0.0250km^2

调整原因：该区块东南侧乔木林地部分为高山，原区块开采后会形成较大高差，容易发生滑坡等次生灾害，调整后将其开采平整，避免灾害。

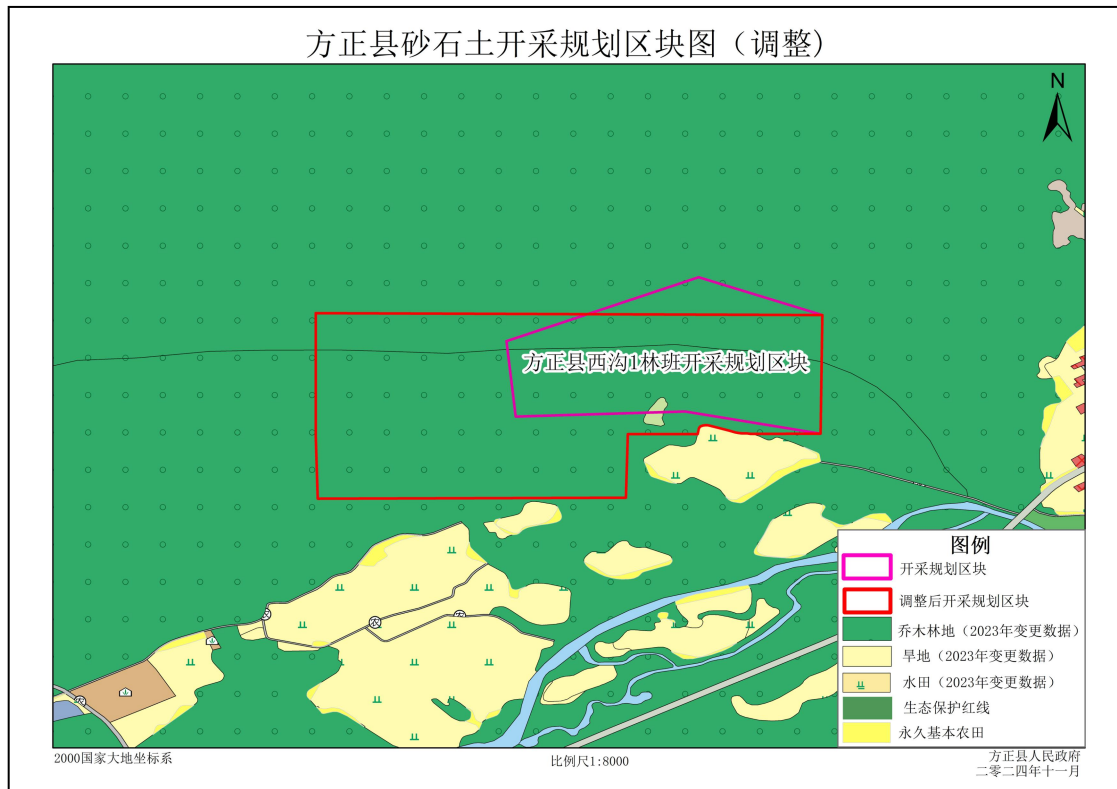
开采主矿种：建筑用砂



图 3.2-4

3.3 开采规划区块新增情况

（一）吉岭 38 林班开采规划区块

新增区块面积：0.2914km²

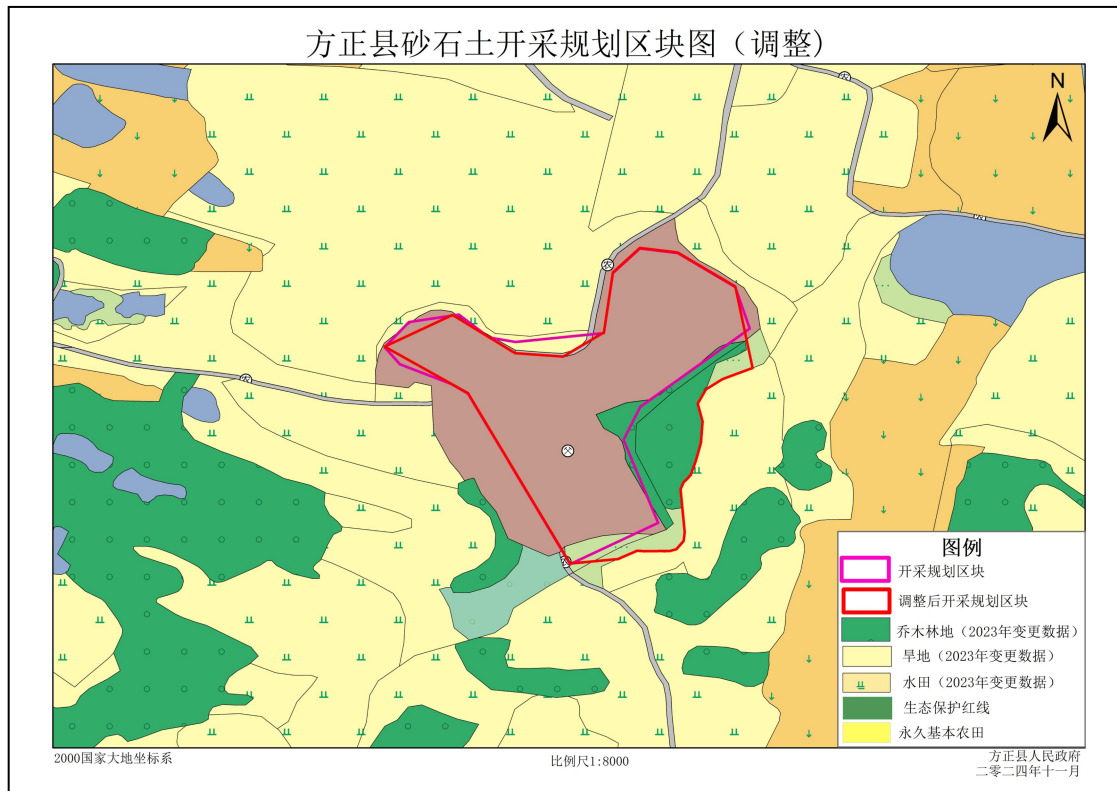
新增原因：林业防火通道的建设增加石料的需求；优化县域开采布局，呈“东-中-西”式布局，满足全域砂石土用料需求。调整后的开采区块未在公路两侧可视范围内。

开采矿种：建筑用砂。



图 3.3-1

（二）星火 45 班开采规划区块

新增区块面积：0.3927km²

新增原因：林业防火通道的建设增加石料的需求；优化县域开采布局，呈“东-中-西”式布局，满足全域砂石土用料需求。调整后的开采区块未在公路两侧可视范围内。

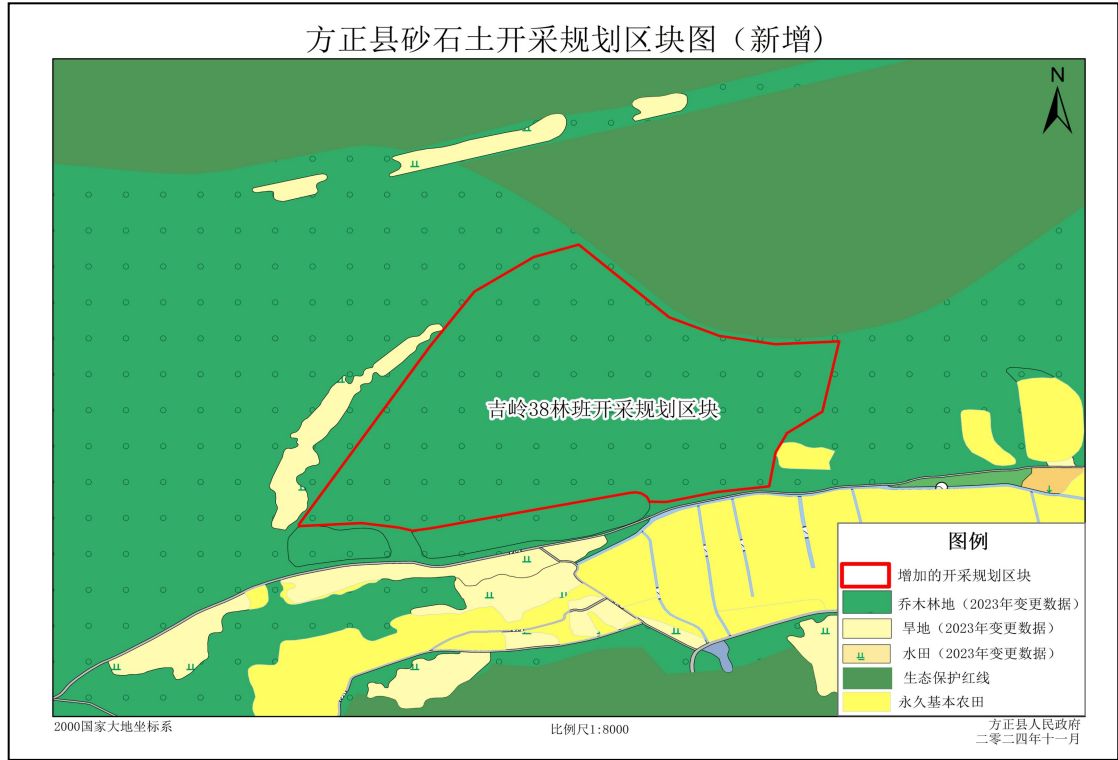
开采矿种：建筑用砂。



图 3.3-2

（三）沙河子 5 林班开采规划区块

新增区块面积：0.4246km²

新增原因：林业防火通道的建设增加石料的需求；优化县域开采布局，呈“东-中-西”式布局，满足全域砂石土用料需求。调整后的开采区块未在公路两侧可视范围内。

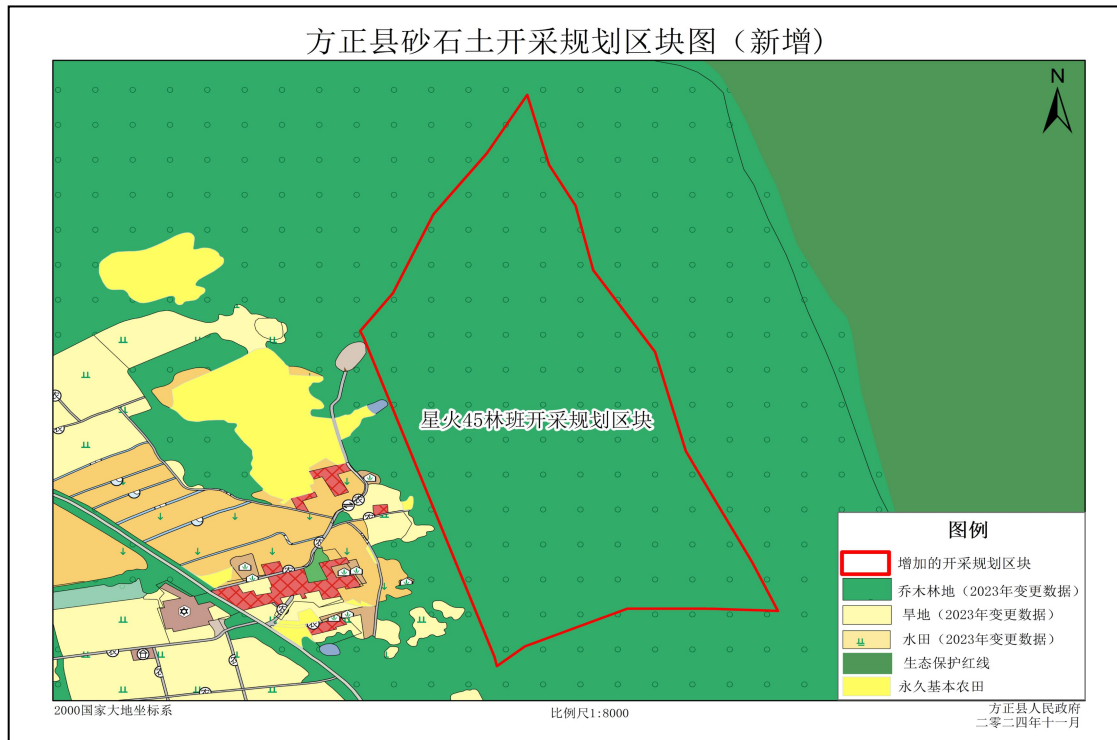
开采矿种：建筑用砂。



图 3.3-3

3.4 主要规划指标调整

调整后，方正县砂石土开采规划区块由 18 个缩减到 15 个，其中删减 6 个区块，增加 3 个开采规划区块，调整 4 个开采规划区块，未调整 9 个。砂石矿山开采总量由年采 150 万立方米以上调整为年采 160 万立方米以内；砂石资源矿业经济总产值由原来的 2900 万元以上调整为 3000 万元以上。经初步评估，2024 年砂石开采量约为 280 万立方米，经评估，2025 年所需砂石料为 800 万立方米至 1000 万立方米，本次调后预计储量为 3200 万立方米，调整后满足 2025 年规划期间我县砂石土用料需求。具体开采规划区块详情见上述图件。

3.5 重点工程调整

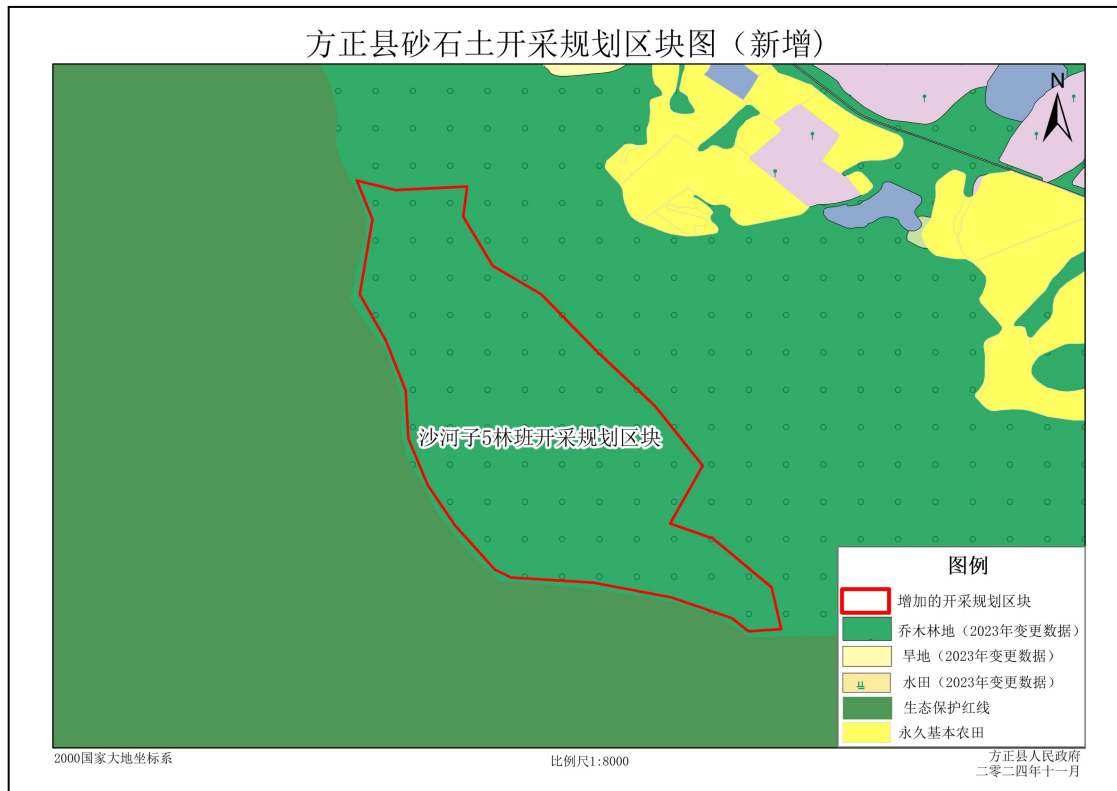
本次规划调整方案未涉及重点工程的调整。

4、规划调整方案的评价

4.1 可行性评价

本次《专项规划》调整，调整依据充分，开采规划区块设置符合《总体规划》与现行政策要求。

4.2 适应性评价

《专项规划》调整后，有利于《专项规划》与《总体规划》有效衔接出让采矿权，满足百大项目对建筑用砂石土的需求。矿山在未来的开发利用中，不仅为国家节约资金，而且可以增加地方经济的发展，促进原有砂石矿山转型升级，推进资源开采集约化程度，具有较好经济效益和社会效益。

4.3 环境影响评价

4.3.1 矿产开采对矿山地质环境影响评估

我县目前开采的矿产主要为建筑用砂石土资源，由于没有地下开采活动，对环境影响较严重的主要为建筑用砂石等露天矿产的开采。虽然近年来，矿山地质环境保护和恢复治理已引起政府和企业的重视，但多年开采造成问题不可能全部解决。

4.3.1.1 资源损毁和环境污染型为主的矿山环境问题

4.3.1.1.1 矿山开发占用破坏土地，地质地貌景观遭到破坏

由于矿山开采的环境保护和恢复治理不到位，尤其是小型矿山星罗棋布，加上建筑用石、建筑用砂的露天开采，造成地质地貌景观不同程度破坏。此轮规划，明确了开采的具体要求，通过严格监管，逐渐取缔筛网状开采、挖沟状开采和剥皮状开采，划定区块集中化，便于集中管理、集中治理，促进资源规模集约开发，有效控制矿业开发对地质地貌景观的破坏。

4.3.1.1.2 矿山开采扬尘对周围环境的影响

主要体现在爆破粉尘、凿岩粉尘、破碎筛分粉尘、运输粉尘及尾矿库扬尘等环境污染。这些环境污染问题普遍存在于露天开采的矿山企业，由于大部分露天开采区距离居民点较远，粉尘的沉降对当地居民健康影响较小。通过加强绿色矿山建设要求，采用合理的炮孔网度、微差爆破、炮孔堵塞，对预爆区洒水预湿，爆破之后矿岩的装载、运输、卸矿等生产过程和地点均采取水清洗或喷雾洒水，避免在矿岩装运过程或受到振动和高速风流作用时的扬尘情况；通过皮带廊、给矿架头使用喷水控制，地面喷水防止破碎筛分时粉尘二次飞扬；通过控制干滩长度，安装洒水、喷洒装置，尾矿库坝体永久性平台边坡及时覆土，及时播草绿化，恢复植被控制

尾矿库扬尘。

4.3.1.1.3 矿山开采噪声对周围环境的影响

通过现有对外连接运矿道路的修整，可以大大减轻现有对外连接运矿道路的负荷，同时还可以改善现有运矿道路的路面状况，使区域道路噪声环境有所改善。但是新项目的建设会引起运输量的增加，同时扩大了噪声声源在区域的布局，从而带来新的声环境影响。

4.3.1.1.4 矿山开采对地表水的污染

生产废水：露天开采方式，矿坑疏干水和施工开采坑道水中污染物以悬浮物为主，且浓度相对不高，经沉淀后可用于露天采区洒水、道路洒水等。

废石淋溶水：在废石场周边应设置导流渠和集排水设施，以减少废石淋溶水产生量；修建拦渣墙，以防止水土流失。尾矿库上游和两侧拦洪渠尽量减少降雨进入尾矿堆体的水量，并在尾矿库坝地设置一定容器的废石淋溶水收集池，将这部分水收集后回用于生产，严禁直排。

生活污水：根据矿区周边环境状况，矿区产生的生活污水主要采取收集后经三级化粪池处理后积肥或经小型地埋式污水处理设施处理达标后回用于道路浇洒或绿化。另外，废石场和尾矿库选址避开水源地保护区、自然保护区等各类保护区范围，做好防渗、雨水导排和渗滤收集工作，各矿区严格控制开采范围，加强对废石场和尾矿库的监督管理工

作，加强对附近水源地的保护。若有大量的含有高浓度氯化物的疏干水，需首先考虑处理达标后回用，可用于电厂的生产用水，或者经中和沉淀处理后用于采矿和运输过程防尘或者选矿厂生产用水等，最终不能利用的疏干水经处理达标后通过合理合法选定的排放口排放。

再生水：再生水作为补充水源，再生水用于工业、市政、绿地浇洒和水系景观用水，完善再生水管网建设，提高再生水利用率，减少新鲜水使用量，同时减少水污染物排放量。

4.3.1.2 地质灾害型为主的矿山环境问题

矿山开采引发的灾害有崩塌、水土流失等。

我县矿山环境问题暂时不大，但随着整体经济的发展，矿产资源规划的实施，矿产资源开发力度会逐渐加大，矿山环境问题还会长期存在。

4.3.2 预防和减轻不良矿山地质环境影响对策和措施

自然资源主管部门及环境保护部门，严格执行有关法律法规，加强环境监督管理工作；采取有效措施，减轻矿产开发利用活动对环境造成的污染和破坏，加强“三废”的综合利用，并及时进行治疗恢复。对逾期不达标或后果严重者，要视情节轻重给予经济制裁或实行限制、停止开采活动直至关闭，情节严重者要追究其法律责任；逐步建立环境监测体系，加强对矿业活动可能造成的环境问题和地质灾害的监测预报，并建立报告制度，以有效保护环境，防灾减灾；坚持

资源勘查、开发与环境保护并重的原则，促进矿业经济又好又快发展。

4.3.3 矿产资源规划环境影响评价结论

《方正县砂石土资源开发利用专项规划（2019-2025年）》总体上符合国家、黑龙江省行业以及哈尔滨市相关政策、法规和规划，规划目标、产业定位、建设规模、建设时序、空间布局、保障措施（运输等）基本可行。在采取相关环境影响减缓措施的前提下，规划从环境保护和可持续发展角度及环境承载能力分析上是可控的。

4.4 实现度评价

本次《专项规划》调整，是针对林业防火通道工程建设以及百大项目等重点工程建筑石料需求设置的，市场需求量充足，建筑石料供不应求，开采规划区块设置目的性明确，方正县人民政府及各委办局高度重视，确保百大项目顺利实施。

5、规划调整方案实施的保障措施

5.1 制度保障

调整后的《方正县砂石土资源开发利用专项规划（2019-2025年）》经哈尔滨市人民政府审查批复之后，按程序公示和发布，严格执行。认真贯彻实施《中华人民共和国

《矿产资源法》、《黑龙江省矿产资源管理条例》《黑龙江省矿产资源规划调整实施细则》等国家、地方相关的法律法规，做到依法行政和管理。

5.2 加强组织领导

在县政府的统一组织下，自然资源、林业草原、生态环境、应急管理局、农业农村等各相关职能部门应大力配合，加强组织领导，自上而下地组织调整后的《专项规划》实施，监督管理和协调各部门、各行业之间的工作关系，制定相应的实施细则和管理办法，明确管理职责、强化管理力度，创造良好的矿业环境。

5.3 加大资源管理力度

对提高资源利用水平、推进循环经济的矿山从政策、财税等方面给予倾斜，对浪费资源、破坏环境的矿山加大处罚力度，建立完善的奖惩机制。

5.4 推进绿色开采

鼓励砂石矿山企业依靠科技进步，应用新技术、新方法、新设备。实行开发利用技术指标、地质环境恢复与治理指标审核制度。严格执行国家、行业有关规范、规定。

5.5 保障砂石矿山用地

新、改建矿山须按规定办理相关用地手续，进行土地复垦复绿，做好矿山用地与土地利用总体规划的衔接。

5.6 科学规范开采

砂石矿山严格按开发利用方案科学开采，加强矿山地质环境保护及土地复垦工作，并做好矿山地质灾害监测和防治工作。

附表 1

方正县砂石土资源开采规划区块设置情况表

序号	编号	区块名称	所在行政区	矿种	拐点坐标	区块面积 (km ²)	设置类型	资源量单位	占用资源量	投放时序	备注
1	CQ001	方正县沙河农场开采规划区块	方正县	建筑用砂	1, 19, 1, 43530792. 57, 5104315. 23, 2, 43530680. 48, 5104328. 10, 3, 43530585. 66, 5104425. 46, 4, 43530560. 26, 5104503. 36, 5, 43530565. 34, 5104576. 17, 6, 43530570. 42, 5104633. 74, 7, 43530561. 95, 5104706. 56, 8, 43530523. 00, 5104767. 52, 9, 43530507. 76, 5104867. 42, 10, 43530571. 28, 5104877. 69, 11, 43530678. 44, 5104841. 97, 12, 43530721. 11, 5104841. 16, 13, 43530784. 66, 5104757. 86, 14, 43530809. 56, 5104780. 35, 15, 43530849. 82, 5104721. 80, 16, 43530863. 07, 5104685. 26, 17, 43530899. 88, 5104554. 18, 18, 43530817. 32, 5104498. 22, 19, 43530864. 05, 5104323. 60, 0, 0, , 0,	0. 1441	已设采矿权调整	矿石 万立方米	268. 8	2025	
2	CQ002	方正县大罗密镇兴隆村马场屯开采规划区块	方正县	建筑用砂	1, 17, 1, 5086786. 95, 43519054. 88, 2, 5086892. 60, 43518932. 05, 3, 5086939. 04, 43518944. 40, 4, 5087050. 41, 43518850. 41, 5, 5087059. 74, 43518850. 30, 6, 5087095. 96, 43518902. 05, 7, 5087134. 86, 43518952. 05, 8, 5087195. 98, 43518990. 94, 9, 5087245. 99, 43518996. 49, 10, 5087251. 55, 43519068. 72, 11, 5087240. 43, 43519129. 83, 12, 5087190. 42, 43519152. 06, 13, 5087134. 86, 43519152. 06, 14, 5087068. 18, 43519146. 50, 15, 5087007. 06, 43519146. 50, 16, 5086934. 82, 43519129. 84, 17, 5086857. 03, 43519090. 95, 0, 0, , 0,	0. 0848	已设采矿权调整	矿石 万立方米	127. 2	2025	

3	CQ003	方正县 淞江采 石场开 采规划 区块	方正县	建 筑 用 玄 武 岩	1,31,1,5083701.794,43500389.790,2,5083855.909,43500558.162,3,5083905 .682,43500612.539,4,5083936.740,43500648.076,5,5083954.634,43500668. 551,6,5083961.999,43500676.978,7,5084052.948,43500803.307,8,5084106. 831,43500908.853,9,5084109.338,43500917.796,10,5084131.225,43501048. 399,11,5084129.865,43501374.121,12,5084063.736,43501384.910,13,50837 80.416,43501291.343,14,5083336.620,43500976.950,15,5083110.467,43500 908.365,16,5082925.260,43500731.090,17,5082915.141,43500726.416,18,5 082948.281,43500654.300,19,5082994.818,43500549.379,20,5083015.548,4 3500491.452,21,5083047.141,43500457.463,22,5083147.566,43500376.480, 23,5083225.806,43500326.319,24,5083253.880,43500286.650,25,5083365.1 27,43500170.688,26,5083414.764,43500187.211,27,5083525.425,43500233. 113,28,5083541.324,43500239.708,29,5083550.616,43500243.563,30,50836 22.099,43500301.500,31,5083676.668,43500361.954,32,5083701.794,43500 389.790,0,0,0,	0.8067	已 设 采 矿 权 调 整	矿 石 万 立 方 米	589.2 9	2025	
---	-------	--------------------------------	-----	----------------------------	--	--------	---------------------------------	----------------------------	------------	------	--

4	CQ004	方正县 天门乡 庆华村 西建筑 用砂开 采规划 区块	方正县	建筑 用砂	1, 52, 1, 43470590. 36, 5081869. 66, 2, 43470952. 78, 5081705. 11, 3, 43470816. 85 , 5081345. 63, 4, 43470713. 28, 5081334. 97, 5, 43470653. 35, 5081556. 80, 6, 4347 0631. 81, 5081547. 32, 7, 43470638. 44, 5081553. 52, 8, 43470638. 88, 5081554. 21 . 9, 43470641. 9, 5081558. 42, 10, 43470663. 89, 5081594. 24, 11, 43470673. 71, 50 81609. 78, 12, 43470673. 07, 5081613. 59, 13, 43470669. 13, 5081632. 75, 14, 4347 0668. 17, 5081637. 36, 15, 43470631. 2, 5081656. 29, 16, 43470626. 55, 5081656. 2 9, 17, 43470622. 1, 5081655. 65, 18, 43470618. 5, 5081654. 60, 19, 43470615. 54, 5 081653. 96, 20, 43470611. 52, 5081654. 60, 21, 43470606. 23, 5081659. 89, 22, 434 70602. 42, 5081662. 85, 23, 43470598. 61, 5081664. 33, 24, 43470593. 1, 5081665. 81, 25, 43470580. 83, 5081665. 39, 26, 43470571. 72, 5081666. 66, 27, 43470566. 4 3, 5081668. 99, 28, 43470555. 64, 5081680. 00, 29, 43470552. 67, 5081684. 65, 30, 43470549. 74, 5081677. 90, 31, 43470549. 47, 5081676. 36, 32, 43470548. 81, 5081 672. 61, 33, 43470548. 28, 5081663. 35, 34, 43470546. 69, 5081647. 34, 35, 434705 45. 77, 5081642. 97, 36, 43470544. 84, 5081640. 20, 37, 43470548. 51, 5081638. 45 , 38, 43470554. 23, 5081620. 67, 39, 43470557. 4, 5081615. 59, 40, 43470561. 21, 5 081615. 37, 41, 43470564. 83, 5081615. 27, 42, 43470564. 99, 5081619. 65, 43, 434 70569. 23, 5081619. 65, 44, 43470587. 23, 5081609. 65, 45, 43470603. 22, 5081592 . 66, 46, 43470623. 22, 5081563. 67, 47, 43470626. 73, 5081556. 82, 48, 43470631. 64, 5081547. 25, 49, 43470432. 13, 5081459. 53, 50, 43470091. 71, 5081514. 40, 51 , 43470190. 47, 5081830. 62, 52, 43470377. 64, 5081799. 81, 0, 0, 0,	0. 2620	已设 采矿 权调 整	矿石 万立 方米	100	2025	
---	-------	--	-----	----------	---	---------	---------------------	----------------	-----	------	--

5	CQ005	方正县东平采石场开采规划区块	方正县	建筑用花岗岩	1,43,1,5081390.85,43461684.62,2,5081377.01,43461687.99,3,5081367.38,43461687.70,4,5081360.59,43461684.76,5,5081288.83,43461684.20,6,5081281.55,43461684.15,7,5080927.42,43461681.40,8,5080927.42,43461323.97,9,5081389.38,43461323.97,10,5081389.32,43461412.50,11,5081404.97,43461410.14,12,5081417.43,43461409.34,13,5081430.95,43461408.71,14,5081441.32,43461409.13,15,5081444.07,43461410.37,16,5081448.37,43461417.08,17,5081451.79,43461424.42,18,5081455.62,43461438.01,19,5081457.63,43461451.76,20,5081458.56,43461466.84,21,5081460.28,43461486.15,22,5081466.10,43461506.66,23,5081469.41,43461514.33,24,5081472.85,43461515.65,25,5081488.59,43461511.02,26,5081503.54,43461503.88,27,5081507.24,43461501.63,28,5081510.68,43461501.37,29,5081513.88,43461501.74,30,5081517.41,43461503.83,31,5081520.24,43461507.98,32,5081526.32,43461526.40,33,5081530.69,43461538.78,34,5081533.06,43461550.29,35,5081534.26,43461568.74,36,5081531.93,43461578.61,37,5081529.41,43461583.45,38,5081524.10,43461591.11,39,5081493.51,43461613.72,40,5081481.34,43461626.95,41,5081472.29,43461637.01,42,5081457.85,43461648.03,43,5081423.13,43461667.69,0,0, ,0,	0.1913	已设采矿权调整	矿石 万立方米	298.8 9	2025	
6	CQ006	方正县曙光林场北玄武岩开采规划区块	方正县	建筑用玄武岩	1,5,1,5081112.68,43536657.53,2,5080373.36,43536942.35,3,5080155.06,43535337.65,4,5080785.16,43535697.73,5,5080767.77,43535753.53,0,0, ,0,	0.8502	已设采矿权调整	矿石 万立方米	1119. 56	2025	

7	CQ007	方正县 西沟1 林班开 采规划 区块	方正县	建筑 用砂	1,26,1,43525106.55,5074582.13,2,43525865.58,5074581.19,3,43525863.99,5074327.19,4,43525758.8,5074326.41,5,43525758.47,5074326.50,6,43525754.49,5074327.26,7,43525751.7,5074327.43,8,43525749.07,5074327.43,9,43525746.87,5074327.43,10,43525743.23,5074327.68,11,43525736.71,5074329.38,12,43525727.4,5074333.02,13,43525708.94,5074339.88,14,43525695.31,5074344.53,15,43525693.03,5074344.62,16,43525690.49,5074344.62,17,43525687.86,5074344.03,18,43525685.74,5074343.09,19,43525683.8,5074341.91,20,43525682.7,5074340.30,21,43525681.68,5074337.93,22,43525679.83,5074325.82,23,43525575.22,5074325.05,24,43525572.82,5074189.02,25,43525111.13,5074185.02,26,43525107.61,5074321.62,0,0,0,	0.2575	已设 采矿 权调 整	矿石 万立 方米	40.51	2025	
8	CQ008	方正县 同哈公 路至长 兴道路 1.4公 里右侧 120米 料场开 采规划 区块	方正县	建筑 用砂	1,18,1,5070762.00,43453620.11,2,5070760.01,43453639.95,3,5070777.54,43453686.25,4,5070743.81,43453784.48,5,5070627.06,43453738.84,6,5070634.34,43453693.20,7,5070654.51,43453676.99,8,5070654.51,43453660.46,9,5070635.99,43453620.11,10,5070700.15,43453517.58,11,5070699.49,43453467.31,12,5070763.65,43453416.38,13,5070797.22,43453386.94,14,5070806.65,43453378.68,15,5070854.60,43453415.06,16,5070849.97,43453446.80,17,5070799.70,43453482.52,18,5070791.76,43453555.95,0,0,0,	0.0425	已设 采矿 权调 整	矿石 万立 方米	60.56	2025	

9	CQ009	方正县冯塘沟东山K2开采规划区块	方正县	建筑用砂	1, 34, 1, 43464351. 52, 5069271. 44, 2, 43464354. 13, 5069257. 095, 3, 43464353. 09, 5069239. 954, 4, 43464350. 23, 5069225. 800, 5, 43464347. 30, 5069214. 452, 6, 43464345. 34, 5069211. 297, 7, 43464343. 22, 5069208. 399, 8, 43464341. 53, 5069203. 075, 9, 43464341. 49, 5069201. 738, 10, 43464343. 57, 5069168. 339, 11, 43464342. 94, 5069161. 245, 12, 43464338. 85, 5069154. 730, 13, 43464335. 25, 5069153. 327, 14, 43464320. 68, 5069153. 239, 15, 43464316. 61, 5069153. 553, 16, 43464316. 08, 5069153. 211, 17, 43464305. 91, 5069146. 966, 18, 43464278. 98, 5069143. 531, 19, 43464222. 34, 5069280. 631, 20, 43464175. 77, 5069318. 202, 21, 43464214. 08, 5069343. 403, 22, 43464249. 00, 5069312. 503, 23, 43464276. 09, 5069309. 677, 24, 43464299. 07, 5069328. 785, 25, 43464304. 36, 5069376. 939, 26, 43464319. 71, 5069396. 518, 27, 43464340. 87, 5069392. 814, 28, 43464373. 15, 5069365. 297, 29, 43464382. 49, 5069299. 841, 30, 43464366. 59, 5069291. 636, 31, 43464365. 35, 5069290. 802, 32, 43464356. 18, 5069282. 909, 33, 43464352. 72, 5069274. 399, 34, 43464351. 52, 5069271. 440, 0, 0, 0,	0.0250	已设采矿权调整	矿石 万立方米	29.82	2025	
---	-------	------------------	-----	------	---	--------	---------	------------	-------	------	--

10	CQ010	方正县 大福德 开采规 划区块	方正县	建筑 用砂	1, 67, 1, 5068047. 12, 43467399. 86, 2, 5068040. 94, 43467400. 56, 3, 5068034. 41, 43467402. 75, 4, 5068019. 60, 43467410. 98, 5, 5067896. 65, 43467474. 25, 6, 5067887. 37, 43467465. 09, 7, 5067865. 58, 43467437. 80, 8, 5067862. 97, 43467440. 32, 9, 5067861. 83, 43467441. 43, 10, 5067842. 20, 43467456. 79, 11, 5067827. 61, 43467468. 20, 12, 5067816. 34, 43467480. 25, 13, 5067816. 34, 43467480. 25, 14, 5067770. 59, 43467435. 27, 15, 5067755. 66, 43467420. 58, 16, 5067739. 05, 43467404. 93, 17, 5067730. 57, 43467396. 93, 18, 5067688. 19, 43467364. 39, 19, 5067659. 61, 43467344. 70, 20, 5067651. 99, 43467338. 51, 21, 5067635. 35, 43467319. 28, 22, 5067663. 51, 43467275. 76, 23, 5067696. 88, 43467264. 44, 24, 5067772. 03, 43467170. 58, 25, 5067769. 59, 43467163. 97, 26, 5067768. 85, 43467140. 91, 27, 5067764. 39, 43467124. 27, 28, 5067781. 46, 43467118. 87, 29, 5067789. 66, 43467126. 05, 30, 5067799. 33, 43467126. 05, 31, 5067808. 25, 43467117. 87, 32, 5067808. 26, 43467110. 41, 33, 5067797. 10, 43467092. 56, 34, 5067782. 22, 43467076. 20, 35, 5067779. 99, 43467062. 82, 36, 5067783. 76, 43467058. 81, 37, 5067798. 88, 43467054. 25, 38, 5067808. 99, 43467051. 18, 39, 5067813. 01, 43467051. 61, 40, 5067816. 40, 43467053. 09, 41, 5067816. 82, 43467058. 38, 42, 5067820. 84, 43467059. 86, 43, 5067827. 41, 43467059. 86, 44, 5067836. 30, 43467059. 65, 45, 5067843. 28, 43467058. 38, 46, 5067849. 21, 43467057. 32, 47, 5067853. 44, 43467054. 78, 48, 5067855. 77, 43467051. 39, 49, 5067856. 61, 43467042. 93, 50, 5067855. 14, 43467036. 02, 51, 5067910. 80, 43467053. 29, 52, 5067911. 41, 43467054. 70, 53, 5067915. 06, 43467056. 92, 54, 5067944. 52, 43467065. 81, 55, 5067964. 87, 43467110. 26, 56, 5067973. 39, 43467140. 57, 57, 5067990. 86, 43467189. 78, 58, 5067997. 76, 43467203. 94, 59, 5068007. 12, 43467211. 84, 60, 5068008. 26, 43467215. 21, 61, 5068040. 60, 43467282. 58, 62, 5068047. 12, 43467320. 77, 63, 5068043. 16, 43467330. 37, 64, 5068042. 37, 43467349. 69, 65, 5068042. 37, 43467361. 06, 66, 5068042. 37, 43467376. 41, 67, 5068044. 22, 43467394. 14, 0, 0, , 0,	0. 1103	已设 采矿 权调 整	矿石 万立 方米	165. 4 5	2025	
----	-------	--------------------------	-----	----------	---	---------	---------------------	----------------	-------------	------	--

11	CQ011	方正县 孙家大院料场 饶盖公路 K600+0 00处4 公里公路右侧 开采规划区块	方正县	建筑用砂	1,16,1,5066786.17,43468629.45,2,5066768.71,43468607.75,3,5066783.53,43468501.92,4,5066836.44,43468464.88,5,5066953.92,43468442.12,6,5066989.37,43468309.30,7,5067122.20,43468248.44,8,5067184.67,43468337.10,9,5067189.32,43468396.53,10,5067119.32,43468434.13,11,5067082.49,43468414.98,12,5067049.70,43468411.43,13,5067044.05,43468532.78,14,5067047.63,43468919.82,15,5066835.70,43468876.16,16,5066832.34,43468725.06,0,0, ,0,	0.1360	已设采矿权调整	矿石 万立方米	108.1 5	2025	
12	CQ012	方正县 宝兴回 龙山采 石场开 采规划 区块	方正县	建筑用花岗岩	1,8,1,5062908.99,43478973.55,2,5062867.40,43478799.41,3,5062851.80,43478777.88,4,5062862.96,43478715.98,5,5062959.79,43478695.21,6,5063059.27,43478862.43,7,5063042.21,43479058.64,8,5062973.17,43479216.58,0,0, ,0,	0.0602	已设采矿权调整	矿石 万立方米	68.7	2025	

13	CQ013	沙河子 5林班 开采规 划区块	方正 县	建 筑 用 砂	1, 35, 1, 43526713. 60, 5097374. 30, 2, 43526652. 62, 5097368. 29, 3, 43526621. 51 , 5097403. 07, 4, 43526507. 76, 5097458. 65, 5, 43526362. 37, 5097497. 17, 6, 4352 6208. 99, 5097510. 27, 7, 43526178. 68, 5097531. 30, 8, 43526103. 73, 5097649. 47 , 9, 43526052. 42, 5097757. 16, 10, 43526015. 78, 5097880. 79, 11, 43526010. 07, 5 098009. 83, 12, 43525972. 66, 5098142. 97, 13, 43525923. 49, 5098266. 55, 14, 435 25946. 23, 5098467. 65, 15, 43525916. 70, 5098571. 03, 16, 43525989. 33, 5098545 . 89, 17, 43526122. 54, 5098555. 88, 18, 43526122. 34, 5098553. 55, 19, 43526115. 54, 5098475. 29, 20, 43526170. 49, 5098345. 41, 21, 43526171. 44, 5098344. 62, 22 , 43526172. 04, 5098343. 21, 23, 43526181. 91, 5098334. 99, 24, 43526244. 40, 509 8282. 91, 25, 43526261. 88, 5098268. 35, 26, 43526370. 31, 5098110. 64, 27, 43526 370. 72, 5098110. 09, 28, 43526475. 22, 5097970. 77, 29, 43526475. 53, 5097970. 2 2, 30, 43526565. 13, 5097810. 92, 31, 43526505. 19, 5097656. 07, 32, 43526507. 20 , 5097655. 07, 33, 43526585. 12, 5097616. 11, 34, 43526695. 02, 5097486. 23, 35, 4 3526695. 09, 5097485. 77, 0, 0, 0,	0. 4246	已 设 采 矿 权 调 整	矿 石 万 立 方 米	120	2025	
----	-------	--------------------------	---------	------------------	--	---------	---------------------------------	----------------------------	-----	------	--

14	CQ014	星火45林班开采规划区块	方正县	建筑用砂	1,36,1,43516012.28,5070807.75,2,43516015.97,5070815.94,3,43516030.35,5070847.93,4,43516063.67,5070687.89,5,43516103.67,5070594.54,6,43516104.10,5070592.17,7,43516130.33,5070447.84,8,43516146.10,5070416.29,9,43516223.65,5070261.13,10,43516247.38,5070145.78,11,43516270.30,5070034.41,12,43516283.46,5070001.06,13,43516320.48,5069907.23,14,43516349.31,5069834.17,15,43516370.28,5069781.02,16,43516409.25,5069669.63,17,43516382.44,5069670.90,18,43516342.12,5069672.81,19,43516310.29,5069674.32,20,43516183.65,5069674.32,21,43516167.94,5069665.44,22,43516142.91,5069651.28,23,43516030.35,5069587.64,24,43515988.34,5069542.38,25,43515984.47,5069564.60,26,43515983.87,5069566.80,27,43515896.91,5069886.71,28,43515786.28,5070293.68,29,43515781.43,5070307.40,30,43515809.47,5070357.27,31,43515830.40,5070394.49,32,43515869.14,5070510.78,33,43515890.38,5070574.53,34,43515919.67,5070625.80,35,43515956.79,5070690.79,36,43515970.37,5070714.56,0,0,0,	0.3927	已设采矿权调整	矿石 万立方米	100	2025	
----	-------	--------------	-----	------	--	--------	---------	------------	-----	------	--

15	CQ015	吉岭 38 林班开 采规划 区块	方正 县	建筑 用砂	1,43,1,43525246.61,5092813.76,2,43525313.42,5092841.32,3,43525449.14 ,5092680.33,4,43525524.31,5092639.21,5,43525607.68,5092621.04,6,4352 5703.30,5092627.79,7,43525699.55,5092603.76,8,43525687.85,5092528.84 ,9,43525678.89,5092471.47,10,43525625.55,5092422.57,11,43525625.05,5 092420.22,12,43525610.97,5092384.46,13,43525609.63,5092381.03,14,435 25609.54,5092380.81,15,43525599.97,5092304.82,16,43525519.97,5092291 .48,17,43525446.63,5092269.26,18,43525420.95,5092270.04,19,43525420. 94,5092270.04,20,43525420.05,5092274.47,21,43525417.18,5092281.18,22 ,43525408.55,5092288.85,23,43525400.88,5092290.77,24,43525393.21,509 2289.81,25,43525382.67,5092286.93,26,43525339.62,5092275.32,27,43525 256.17,5092252.82,28,43525226.55,5092244.83,29,43525096.73,5092209.8 2,30,43525096.60,5092209.79,31,43525081.97,5092206.80,32,43525067.98 ,5092203.95,33,43525047.09,5092211.00,34,43524991.51,5092220.44,35,4 3524922.02,5092215.11,36,43524921.84,5092215.10,37,43524903.01,50922 13.74,38,43524897.95,5092213.37,39,43524898.48,5092218.27,40,4352506 8.92,5092566.67,41,43525069.45,5092567.75,42,43525093.29,5092616.49, 43,43525157.93,5092736.16,0,0,0,	0.2914	已 设 采 矿 权 调 整	矿石 万立 方米	100	2025	
----	-------	---------------------------	---------	----------	--	--------	---------------------------------	----------------	-----	------	--

附表 2

方正县砂石土资源开采规划区块表调整对比表

序号	编号	区块名称	矿种	调整前拐点坐标	调整后拐点坐标	调整前区块面积 (km ²)	调整后区块面积 (km ²)	设置类型
1	CQ00 1	方正县沙河农场开采规划区块	建筑用砂	1, 43, 1, 5104604. 05, 43530892. 29, 2, 5104602. 88, 43530891. 6 4, 3, 5104601. 46, 43530891. 64, 4, 5104599. 38, 43530892. 94, 5 , 5104594. 72, 43530897. 47, 6, 5104593. 16, 43530898. 64, 7, 51 04590. 44, 43530899. 68, 8, 5104585. 52, 43530900. 32, 9, 51045 79. 04, 43530901. 10, 10, 5104575. 93, 43530901. 88, 11, 510457 3. 47, 43530903. 05, 12, 5104570. 48, 43530905. 51, 13, 5104569 . 06, 43530907. 71, 14, 5104568. 41, 43530910. 69, 15, 5104567. 89, 43530913. 80, 16, 5104566. 86, 43530916. 65, 17, 5104563. 4 9, 43530922. 22, 18, 5104560. 25, 43530925. 21, 19, 5104557. 40 , 43530926. 76, 20, 5104549. 62, 43530930. 13, 21, 5104547. 16, 43530931. 43, 22, 5104544. 83, 43530933. 11, 23, 5104543. 79, 4 3530935. 18, 24, 5104543. 79, 43530938. 16, 25, 5104545. 47, 43 530941. 79, 26, 5104547. 03, 43530944. 38, 27, 5104411. 35, 435 31018. 66, 28, 5104375. 37, 43530991. 14, 29, 5104333. 04, 4353 0944. 58, 30, 5104313. 99, 43530809. 11, 31, 5104328. 80, 43530 679. 99, 32, 5104426. 17, 43530585. 17, 33, 5104504. 06, 435305 59. 77, 34, 5104576. 88, 43530564. 85, 35, 5104634. 45, 4353056	1, 19, 1, 43530792. 57, 5104315. 23, 2, 43530 680. 48, 5104328. 10, 3, 43530585. 66, 51044 25. 46, 4, 43530560. 26, 5104503. 36, 5, 4353 0565. 34, 5104576. 17, 6, 43530570. 42, 5104 633. 74, 7, 43530561. 95, 5104706. 56, 8, 435 30523. 00, 5104767. 52, 9, 43530507. 76, 510 4867. 42, 10, 43530571. 28, 5104877. 69, 11, 43530678. 44, 5104841. 97, 12, 43530721. 11 , 5104841. 16, 13, 43530784. 66, 5104757. 86 , 14, 43530809. 56, 5104780. 35, 15, 4353084 9. 82, 5104721. 80, 16, 43530863. 07, 510468 5. 26, 17, 43530899. 88, 5104554. 18, 18, 435 30817. 32, 5104498. 22, 19, 43530864. 05, 51 04323. 60, 0, 0, , 0,	0. 17 92	0. 144 1	已设 采矿 权调 整

				9. 93, 36, 5104707. 26, 43530561. 46, 37, 5104768. 22, 43530522 . 51, 38, 5104868. 13, 43530507. 27, 39, 5104878. 40, 43530570. 79, 40, 5104842. 68, 43530677. 95, 41, 5104841. 04, 43530764. 6 6, 42, 5104790. 24, 43530802. 76, 43, 5104722. 50, 43530849. 33 , 0, 0, , 0,			
2	CQ00 2	方正林业局开采规划区块	建筑用砂	1, 17, 1, 5086786. 95, 43519054. 88, 2, 5086892. 60, 43518932. 0 5, 3, 5086939. 04, 43518944. 40, 4, 5087050. 41, 43518850. 41, 5 , 5087059. 74, 43518850. 30, 6, 5087095. 96, 43518902. 05, 7, 50 87134. 86, 43518952. 05, 8, 5087195. 98, 43518990. 94, 9, 50872 45. 99, 43518996. 49, 10, 5087251. 55, 43519068. 72, 11, 508724 0. 43, 43519129. 83, 12, 5087190. 42, 43519152. 06, 13, 5087134 . 86, 43519152. 06, 14, 5087068. 18, 43519146. 50, 15, 5087007. 06, 43519146. 50, 16, 5086934. 82, 43519129. 84, 17, 5086857. 0 3, 43519090. 95, 0, 0, , 0,	修改名称	0. 08 48	已设 采矿 权调 整
3	CQ00 3	方正县马家屯建筑用砂开采规划区块	建筑用砂	1, 6, 1, 5086212. 06, 43519177. 29, 2, 5086313. 95, 43519166. 40 , 3, 5086366. 90, 43519533. 92, 4, 5086054. 11, 43519585. 49, 5, 5085993. 11, 43519233. 75, 6, 5086127. 04, 43519208. 11, 0, 0, , 0,	调出本轮规划	0. 11 8	

4	CQ00 4	方正县淞江采石场开采规划区块	建筑用玄武岩	<p>1, 13, 1, 5083110. 47, 43500908. 37, 2, 5082925. 26, 43500731. 0 9, 3, 5083024. 50, 43500494. 27, 4, 5083217. 37, 43500338. 24, 5 , 5083253. 88, 43500286. 65, 6, 5083371. 61, 43500163. 93, 7, 50 83379. 20, 43500162. 92, 8, 5083441. 02, 43500183. 46, 9, 50835 73. 92, 43500239. 56, 10, 5083645. 00, 43500297. 74, 11, 508386 1. 36, 43500537. 19, 12, 5083617. 27, 43501077. 46, 13, 5083336 . 62, 43500976. 95, 0, 0, , 0,</p>	<p>1, 31, 1, 5083701. 794, 43500389. 790, 2, 508 3855. 909, 43500558. 162, 3, 5083905. 682, 4 3500612. 539, 4, 5083936. 740, 43500648. 07 6, 5, 5083954. 634, 43500668. 551, 6, 508396 1. 999, 43500676. 978, 7, 5084052. 948, 4350 0803. 307, 8, 5084106. 831, 43500908. 853, 9 , 5084109. 338, 43500917. 796, 10, 5084131. 225, 43501048. 399, 11, 5084129. 865, 43501 374. 121, 12, 5084063. 736, 43501384. 910, 1 3, 5083780. 416, 43501291. 343, 14, 5083336 . 620, 43500976. 950, 15, 5083110. 467, 4350 0908. 365, 16, 5082925. 260, 43500731. 090, 17, 5082915. 141, 43500726. 416, 18, 508294 8. 281, 43500654. 300, 19, 5082994. 818, 435 00549. 379, 20, 5083015. 548, 43500491. 452 , 21, 5083047. 141, 43500457. 463, 22, 50831 47. 566, 43500376. 480, 23, 5083225. 806, 43 500326. 319, 24, 5083253. 880, 43500286. 65 0, 25, 5083365. 127, 43500170. 688, 26, 5083 414. 764, 43500187. 211, 27, 5083525. 425, 4 3500233. 113, 28, 5083541. 324, 43500239. 7 08, 29, 5083550. 616, 43500243. 563, 30, 508 3622. 099, 43500301. 500, 31, 5083676. 668, 43500361. 954, 32, 5083701. 794, 43500389. 790, 0, 0, 0,</p>	0. 52 19	0. 806 7	已设 采矿 权调 整
---	-----------	----------------	--------	--	---	-------------	-------------	---------------------

5	CQ00 5	方正县天门乡庆华村西建筑用砂开采规划区块	建筑用砂 1, 52, 1, 5081547. 32, 43470631. 81, 2, 5081553. 52, 43470638. 4 4, 3, 5081554. 21, 43470638. 88, 4, 5081558. 42, 43470641. 90, 5 , 5081594. 24, 43470663. 89, 6, 5081609. 78, 43470673. 71, 7, 50 81613. 59, 43470673. 07, 8, 5081632. 75, 43470669. 13, 9, 50816 37. 36, 43470668. 17, 10, 5081656. 29, 43470631. 20, 11, 508165 6. 29, 43470626. 55, 12, 5081655. 65, 43470622. 10, 13, 5081654 . 60, 43470618. 50, 14, 5081653. 96, 43470615. 54, 15, 5081654. 60, 43470611. 52, 16, 5081659. 89, 43470606. 23, 17, 5081662. 8 5, 43470602. 42, 18, 5081664. 33, 43470598. 61, 19, 5081665. 81 , 43470593. 10, 20, 5081665. 39, 43470580. 83, 21, 5081666. 66, 43470571. 72, 22, 5081668. 99, 43470566. 43, 23, 5081680. 00, 4 3470555. 64, 24, 5081684. 65, 43470552. 67, 25, 5081677. 90, 43 470549. 74, 26, 5081676. 36, 43470549. 47, 27, 5081672. 61, 434 70548. 81, 28, 5081663. 35, 43470548. 28, 29, 5081647. 34, 4347 0546. 69, 30, 5081642. 97, 43470545. 77, 31, 5081640. 20, 43470 544. 84, 32, 5081638. 45, 43470548. 51, 33, 5081620. 67, 434705 54. 23, 34, 5081615. 59, 43470557. 40, 35, 5081615. 37, 4347056 1. 21, 36, 5081615. 27, 43470564. 83, 37, 5081619. 65, 43470564 . 99, 38, 5081619. 65, 43470569. 23, 39, 5081609. 65, 43470587. 23, 40, 5081592. 66, 43470603. 22, 41, 5081563. 67, 43470623. 2 2, 42, 5081556. 82, 43470626. 73, 43, 5081547. 25, 43470631. 64 , 44, 5081459. 53, 43470432. 13, 45, 5081514. 40, 43470091. 71, 46, 5081830. 62, 43470190. 47, 47, 5081799. 81, 43470377. 64, 4 8, 5081869. 66, 43470590. 36, 49, 5081705. 12, 43470952. 78, 50 , 5081345. 63, 43470816. 85, 51, 5081334. 97, 43470713. 28, 52, 5081556. 80, 43470653. 35, 0, 0, , 0,	0. 26 20	已设 采矿 权调 整
---	-----------	----------------------	---	-------------	---------------------

6	CQ00 6	方正县万 宝山建筑 用砂开采 规划区块	建 筑 用 砂	1, 4, 1, 5081437. 34, 43514701. 38, 2, 5081435. 18, 43515198. 53 , 3, 5080838. 28, 43515200. 65, 4, 5080838. 72, 43514702. 70, 0, 0, , 0,	调出本轮规划	0. 29 74		
7	CQ00 7	方正县东 平采石场 开采规划 区块	建 筑 用 花 岗 岩	1, 43, 1, 5081390. 85, 43461684. 62, 2, 5081377. 01, 43461687. 9 9, 3, 5081367. 38, 43461687. 70, 4, 5081360. 59, 43461684. 76, 5 , 5081288. 83, 43461684. 20, 6, 5081281. 55, 43461684. 15, 7, 50 80927. 42, 43461681. 40, 8, 5080927. 42, 43461323. 97, 9, 50813 89. 38, 43461323. 97, 10, 5081389. 32, 43461412. 50, 11, 508140 4. 97, 43461410. 14, 12, 5081417. 43, 43461409. 34, 13, 5081430 . 95, 43461408. 71, 14, 5081441. 32, 43461409. 13, 15, 5081444. 07, 43461410. 37, 16, 5081448. 37, 43461417. 08, 17, 5081451. 7 9, 43461424. 42, 18, 5081455. 62, 43461438. 01, 19, 5081457. 63 , 43461451. 76, 20, 5081458. 56, 43461466. 84, 21, 5081460. 28, 43461486. 15, 22, 5081466. 10, 43461506. 66, 23, 5081469. 41, 4 3461514. 33, 24, 5081472. 85, 43461515. 65, 25, 5081488. 59, 43 461511. 02, 26, 5081503. 54, 43461503. 88, 27, 5081507. 24, 434 61501. 63, 28, 5081510. 68, 43461501. 37, 29, 5081513. 88, 4346 1501. 74, 30, 5081517. 41, 43461503. 83, 31, 5081520. 24, 43461 507. 98, 32, 5081526. 32, 43461526. 40, 33, 5081530. 69, 434615 38. 78, 34, 5081533. 06, 43461550. 29, 35, 5081534. 26, 4346156 8. 74, 36, 5081531. 93, 43461578. 61, 37, 5081529. 41, 43461583 . 45, 38, 5081524. 10, 43461591. 11, 39, 5081493. 51, 43461613. 72, 40, 5081481. 34, 43461626. 95, 41, 5081472. 29, 43461637. 0 1, 42, 5081457. 85, 43461648. 03, 43, 5081423. 13, 43461667. 69 , 0, 0, , 0,		0. 19 13	0. 191 3	已设 采矿 权调 整

8	CQ00 8	方正县曙光林场北玄武岩开采规划区块	建筑用玄武岩	1,5,1,5081112.68,43536657.53,2,5080373.36,43536942.35,3,5080155.06,43535337.65,4,5080785.16,43535697.73,5,5080767.77,43535753.53,0,0,,0,		0.85 02		已设采矿权调整
9	CQ00 9	方正县西沟1林班开采规划区块	建筑用砂	1,6,1,5074362.00,43525407.18,2,5074523.39,43525392.62,3,5074661.36,43525679.84,4,5074581.19,43525865.58,5,5074327.19,43525863.99,6,5074374.02,43525660.79,0,0,,0,	1,26,1,43525106.55,5074582.13,2,43525865.58,5074581.19,3,43525863.99,5074327.19,4,43525758.8,5074326.41,5,43525758.47,5074326.50,6,43525754.49,5074327.26,7,43525751.7,5074327.43,8,43525749.07,5074327.43,9,43525746.87,5074327.43,10,43525743.23,5074327.68,11,43525736.71,5074329.38,12,43525727.4,5074333.02,13,43525708.94,5074339.88,14,43525695.31,5074344.53,15,43525693.03,5074344.62,16,43525690.49,5074344.62,17,43525687.86,5074344.03,18,43525685.74,5074343.09,19,43525683.8,5074341.91,20,43525682.7,5074340.30,21,43525681.68,5074337.93,22,43525679.83,5074325.82,23,43525575.22,5074325.05,24,43525572.82,5074189.02,25,43525111.13,5074185.02,26,43525107.61,5074321.62,0,0,0,	0.11 38	0.257 5	已设采矿权调整

10	CQ01 0	方正县同哈公路至长兴道路1.4公里右侧120米料场开采规划区块	建筑用砂	1, 18, 1, 5070762. 00, 43453620. 11, 2, 5070760. 01, 43453639. 9 5, 3, 5070777. 54, 43453686. 25, 4, 5070743. 81, 43453784. 48, 5 , 5070627. 06, 43453738. 84, 6, 5070634. 34, 43453693. 20, 7, 50 70654. 51, 43453676. 99, 8, 5070654. 51, 43453660. 46, 9, 50706 35. 99, 43453620. 11, 10, 5070700. 15, 43453517. 58, 11, 507069 9. 49, 43453467. 31, 12, 5070763. 65, 43453416. 38, 13, 5070797 . 22, 43453386. 94, 14, 5070806. 65, 43453378. 68, 15, 5070854. 60, 43453415. 06, 16, 5070849. 97, 43453446. 80, 17, 5070799. 7 0, 43453482. 52, 18, 5070791. 76, 43453555. 95, 0, 0, , 0,		0. 04 25		已设 采矿 权调 整
11	CQ01 1	方正县冯塘沟东山K2开采规划区块	建筑用砂	1, 23, 1, 5069331. 52, 43464381. 09, 2, 5069269. 08, 43464319. 1 8, 3, 5069242. 62, 43464309. 65, 4, 5069175. 94, 43464328. 70, 5 , 5069143. 09, 43464278. 98, 6, 5069223. 23, 43464245. 87, 7, 50 69226. 34, 43464244. 69, 8, 5069254. 04, 43464233. 14, 9, 50692 80. 19, 43464222. 34, 10, 5069281. 46, 43464220. 82, 11, 506928 8. 13, 43464212. 81, 12, 5069304. 00, 43464184. 24, 13, 5069317 . 76, 43464175. 77, 14, 5069337. 87, 43464189. 53, 15, 5069343. 69, 43464217. 58, 16, 5069332. 38, 43464227. 91, 17, 5069325. 1 7, 43464234. 51, 18, 5069321. 46, 43464249. 33, 19, 5069328. 34 , 43464299. 07, 20, 5069376. 50, 43464304. 36, 21, 5069396. 08, 43464319. 70, 22, 5069392. 37, 43464340. 87, 23, 5069364. 86, 4 3464373. 15, 0, 0, , 0,	1, 34, 1, 43464351. 52, 5069271. 44, 2, 43464 354. 13, 5069257. 095, 3, 43464353. 09, 5069 239. 954, 4, 43464350. 23, 5069225. 800, 5, 4 3464347. 30, 5069214. 452, 6, 43464345. 34, 5069211. 297, 7, 43464343. 22, 5069208. 399 , 8, 43464341. 53, 5069203. 075, 9, 43464341 . 49, 5069201. 738, 10, 43464343. 57, 506916 8. 339, 11, 43464342. 94, 5069161. 245, 12, 4 3464338. 85, 5069154. 730, 13, 43464335. 25 , 5069153. 327, 14, 43464320. 68, 5069153. 2 39, 15, 43464316. 61, 5069153. 553, 16, 4346 4316. 08, 5069153. 211, 17, 43464305. 91, 50 69146. 966, 18, 43464278. 98, 5069143. 531, 19, 43464222. 34, 5069280. 631, 20, 4346417 5. 77, 5069318. 202, 21, 43464214. 08, 50693	0. 02 10	0. 025 0	已设 采矿 权调 整

					43. 403, 22, 43464249. 00, 5069312. 503, 23, 43464276. 09, 5069309. 677, 24, 43464299. 07, 5069328. 785, 25, 43464304. 36, 5069376. 939, 26, 43464319. 71, 5069396. 518, 27, 43464340. 87, 5069392. 814, 28, 43464373. 15, 5069365. 297, 29, 43464382. 49, 5069299. 841, 30, 43464366. 59, 5069291. 636, 31, 43464365. 35, 5069290. 802, 32, 43464356. 18, 5069282. 909, 33, 43464352. 72, 5069274. 399, 34, 43464351. 52, 5069271. 440, 0, 0, 0,			
12	CQ01 2	方正县孙家大院料场1开采规划区块	建筑用花岗岩	1, 14, 1, 5068060. 15, 43465407. 46, 2, 5068108. 30, 43465546. 36, 3, 5067969. 40, 43465794. 01, 4, 5067885. 10, 43465843. 44, 5, 5067764. 61, 43465875. 77, 6, 5067531. 24, 43466098. 02, 7, 5067422. 50, 43465890. 06, 8, 5067636. 81, 43465687. 65, 9, 5067605. 72, 43465533. 66, 10, 5067816. 73, 43465437. 09, 11, 5067787. 10, 43465337. 61, 12, 5067647. 40, 43465367. 24, 13, 5067590. 82, 43465184. 00, 14, 5067906. 69, 43465035. 98, 0, 0, , 0,	调出本轮规划	0.33 62		

13	CQ01 3	方正县大 福德开采 规划区块	建 筑 用 砂 1, 67, 1, 5068047. 12, 43467399. 86, 2, 5068040. 94, 43467400. 5 6, 3, 5068034. 41, 43467402. 75, 4, 5068019. 60, 43467410. 98, 5 , 5067896. 65, 43467474. 25, 6, 5067887. 37, 43467465. 09, 7, 50 67865. 58, 43467437. 80, 8, 5067862. 97, 43467440. 32, 9, 50678 61. 83, 43467441. 43, 10, 5067842. 20, 43467456. 79, 11, 506782 7. 61, 43467468. 20, 12, 5067816. 34, 43467480. 25, 13, 5067816 . 34, 43467480. 25, 14, 5067770. 59, 43467435. 27, 15, 5067755. 66, 43467420. 58, 16, 5067739. 05, 43467404. 93, 17, 5067730. 5 7, 43467396. 93, 18, 5067688. 19, 43467364. 39, 19, 5067659. 61 , 43467344. 70, 20, 5067651. 99, 43467338. 51, 21, 5067635. 35, 43467319. 28, 22, 5067663. 51, 43467275. 76, 23, 5067696. 88, 4 3467264. 44, 24, 5067772. 03, 43467170. 58, 25, 5067769. 59, 43 467163. 97, 26, 5067768. 85, 43467140. 91, 27, 5067764. 39, 434 67124. 27, 28, 5067781. 46, 43467118. 87, 29, 5067789. 66, 4346 7126. 05, 30, 5067799. 33, 43467126. 05, 31, 5067808. 25, 43467 117. 87, 32, 5067808. 26, 43467110. 41, 33, 5067797. 10, 434670 92. 56, 34, 5067782. 22, 43467076. 20, 35, 5067779. 99, 4346706 2. 82, 36, 5067783. 76, 43467058. 81, 37, 5067798. 88, 43467054 . 25, 38, 5067808. 99, 43467051. 18, 39, 5067813. 01, 43467051. 61, 40, 5067816. 40, 43467053. 09, 41, 5067816. 82, 43467058. 3 8, 42, 5067820. 84, 43467059. 86, 43, 5067827. 41, 43467059. 86 , 44, 5067836. 30, 43467059. 65, 45, 5067843. 28, 43467058. 38, 46, 5067849. 21, 43467057. 32, 47, 5067853. 44, 43467054. 78, 4 8, 5067855. 77, 43467051. 39, 49, 5067856. 61, 43467042. 93, 50 , 5067855. 14, 43467036. 02, 51, 5067910. 80, 43467053. 29, 52, 5067911. 41, 43467054. 70, 53, 5067915. 06, 43467056. 92, 54, 5		0. 11 03		已设 采矿 权调 整
----	-----------	----------------------	---	--	-------------	--	---------------------

				067944. 52, 43467065. 81, 55, 5067964. 87, 43467110. 26, 56, 5067973. 39, 43467140. 57, 57, 5067990. 86, 43467189. 78, 58, 5067997. 76, 43467203. 94, 59, 5068007. 12, 43467211. 84, 60, 5068008. 26, 43467215. 21, 61, 5068040. 60, 43467282. 58, 62, 5068047. 12, 43467320. 77, 63, 5068043. 16, 43467330. 37, 64, 5068042. 37, 43467349. 69, 65, 5068042. 37, 43467361. 06, 66, 5068042. 37, 43467376. 41, 67, 5068044. 22, 43467394. 14, 0, 0, , 0,			
14	CQ01 4	方正县孙家大院料场饶盖公路K600+000处4公里公路右侧开采规划区块	建筑用砂	1, 16, 1, 5066786. 17, 43468629. 45, 2, 5066768. 71, 43468607. 75, 3, 5066783. 53, 43468501. 92, 4, 5066836. 44, 43468464. 88, 5, 5066953. 92, 43468442. 12, 6, 5066989. 37, 43468309. 30, 7, 5067122. 20, 43468248. 44, 8, 5067184. 67, 43468337. 10, 9, 5067189. 32, 43468396. 53, 10, 5067119. 32, 43468434. 13, 11, 5067082. 49, 43468414. 98, 12, 5067049. 70, 43468411. 43, 13, 5067044. 05, 43468532. 78, 14, 5067047. 63, 43468919. 82, 15, 5066835. 70, 43468876. 16, 16, 5066832. 34, 43468725. 06, 0, 0, , 0,		0.13 60	已设采矿权调整

15	CQ01 5	方正县宝 兴乡南建 筑用花岗 岩开采规 划区块	建 筑 用 花 岗 岩	1, 14, 1, 5066583. 65, 43481763. 53, 2, 5066528. 09, 43481620. 6 5, 3, 5066531. 26, 43481503. 97, 4, 5066585. 24, 43481462. 70, 5 , 5066697. 95, 43481426. 18, 6, 5066767. 87, 43481467. 83, 7, 50 66795. 31, 43481517. 96, 8, 5066828. 61, 43481562. 35, 9, 50668 40. 95, 43481620. 15, 10, 5066838. 24, 43481689. 34, 11, 506675 6. 01, 43481646. 88, 12, 5066753. 26, 43481694. 51, 13, 5066770 . 18, 43481804. 01, 14, 5066745. 58, 43481843. 70, , , , 1,	调出本轮规划	0. 08 67	0. 085 5	
16	CQ01 6	方正县孙 家大院料 场 2 开采 规划区块	建 筑 用 花 岗 岩	1, 26, 1, 5065415. 92, 43466137. 74, 2, 5065404. 94, 43466217. 7 2, 3, 5065372. 26, 43466310. 78, 4, 5065330. 86, 43466414. 17, 5 , 5065296. 46, 43466473. 70, 6, 5065272. 65, 43466496. 85, 7, 50 65251. 16, 43466483. 81, 8, 5065177. 00, 43466430. 64, 9, 50651 30. 17, 43466304. 43, 10, 5065055. 56, 43466246. 49, 11, 506513 3. 08, 43466127. 76, 12, 5065189. 30, 43466139. 00, 13, 5065246 . 19, 43466129. 08, 14, 5065293. 81, 43466071. 53, 15, 5065264. 05, 43466013. 99, 16, 5065208. 49, 43465974. 96, 17, 5065180. 3 8, 43465923. 06, 18, 5065103. 16, 43465834. 53, 19, 5065077. 76 , 43465787. 96, 20, 5065101. 04, 43465728. 70, 21, 5065246. 00, 43465463. 74, 22, 5065297. 86, 43465449. 98, 23, 5065346. 54, 4 3465452. 10, 24, 5065646. 08, 43465719. 17, 25, 5065647. 14, 43 465758. 33, 26, 5065567. 73, 43465925. 18, 0, 0, , 0,	调出本轮规划	0. 32 13		

17	CQ01 7	方正县红星林场开采规划区块	建筑用砂	1, 30, 1, 5065171. 37, 43490191. 15, 2, 5065036. 78, 43490114. 9 6, 3, 5064899. 23, 43490045. 56, 4, 5064899. 91, 43490043. 76, 5 , 5064904. 80, 43490027. 55, 6, 5064925. 07, 43490015. 39, 7, 50 64939. 94, 43490018. 09, 8, 5064940. 29, 43490019. 04, 9, 50649 39. 18, 43490006. 53, 10, 5064960. 48, 43489996. 39, 11, 506499 1. 92, 43489990. 30, 12, 5065031. 61, 43489986. 92, 13, 5065025 . 39, 43489965. 96, 14, 5065021. 34, 43489932. 48, 15, 5065012. 15, 43489908. 18, 16, 5064994. 63, 43489908. 66, 17, 5064972. 8 4, 43489881. 35, 18, 5064987. 39, 43489849. 92, 19, 5064991. 50 , 43489841. 18, 20, 5064994. 75, 43489835. 57, 21, 5065160. 20, 43489816. 77, 22, 5065166. 95, 43489808. 66, 23, 5065167. 99, 4 3489796. 29, 24, 5065193. 94, 43489728. 03, 25, 5065235. 88, 43 489609. 51, 26, 5065304. 01, 43489651. 94, 27, 5065415. 13, 434 89773. 65, 28, 5065483. 92, 43489974. 73, 29, 5065397. 99, 4348 9981. 19, 30, 5065300. 62, 43490055. 27, 0, 0, , 0,	调出本轮规划	0.16 14		
18	CQ01 8	方正县宝兴回龙山采石场开采规划区块	建筑用花岗岩	1, 8, 1, 5062908. 99, 43478973. 55, 2, 5062867. 40, 43478799. 41 , 3, 5062851. 80, 43478777. 88, 4, 5062862. 96, 43478715. 98, 5, 5062959. 79, 43478695. 21, 6, 5063059. 27, 43478862. 43, 7, 506 3042. 21, 43479058. 64, 8, 5062973. 17, 43479216. 58, 0, 0, , 0,		0.06 02		已设 采矿 权调 整

19	CQ01 9	沙河子5 林班开采 规划区块	建 筑 用 砂		1, 35, 1, 43526713. 60, 5097374. 30, 2, 43526 652. 62, 5097368. 29, 3, 43526621. 51, 50974 03. 07, 4, 43526507. 76, 5097458. 65, 5, 4352 6362. 37, 5097497. 17, 6, 43526208. 99, 5097 510. 27, 7, 43526178. 68, 5097531. 30, 8, 435 26103. 73, 5097649. 47, 9, 43526052. 42, 509 7757. 16, 10, 43526015. 78, 5097880. 79, 11, 43526010. 07, 5098009. 83, 12, 43525972. 66 , 5098142. 97, 13, 43525923. 49, 5098266. 55 , 14, 43525946. 23, 5098467. 65, 15, 4352591 6. 70, 5098571. 03, 16, 43525989. 33, 509854 5. 89, 17, 43526122. 54, 5098555. 88, 18, 435 26122. 34, 5098553. 55, 19, 43526115. 54, 50 98475. 29, 20, 43526170. 49, 5098345. 41, 21 , 43526171. 44, 5098344. 62, 22, 43526172. 0 4, 5098343. 21, 23, 43526181. 91, 5098334. 9 9, 24, 43526244. 40, 5098282. 91, 25, 435262 61. 88, 5098268. 35, 26, 43526370. 31, 50981 10. 64, 27, 43526370. 72, 5098110. 09, 28, 43 526475. 22, 5097970. 77, 29, 43526475. 53, 5 097970. 22, 30, 43526565. 13, 5097810. 92, 3 1, 43526505. 19, 5097656. 07, 32, 43526507. 20, 5097655. 07, 33, 43526585. 12, 5097616. 11, 34, 43526695. 02, 5097486. 23, 35, 43526 695. 09, 5097485. 77, 0, 0, 0,	0.424 6	空 白 区 新 设
----	-----------	----------------------	------------------	--	--	------------	-----------------------

20	CQ02 0	星火45林 班开采规 划区块	建 筑 用 砂		1,36,1,43516012.28,5070807.75,2,43516015.97,5070815.94,3,43516030.35,5070847.93,4,43516063.67,5070687.89,5,43516103.67,5070594.54,6,43516104.10,5070592.17,7,43516130.33,5070447.84,8,43516146.10,5070416.29,9,43516223.65,5070261.13,10,43516247.38,5070145.78,11,43516270.30,5070034.41,12,43516283.46,5070001.06,13,43516320.48,5069907.23,14,43516349.31,5069834.17,15,43516370.28,5069781.02,16,43516409.25,5069669.63,17,43516382.44,5069670.90,18,43516342.12,5069672.81,19,43516310.29,5069674.32,20,43516183.65,5069674.32,21,43516167.94,5069665.44,22,43516142.91,5069651.28,23,43516030.35,5069587.64,24,43515988.34,5069542.38,25,43515984.47,5069564.60,26,43515983.87,5069566.80,27,43515896.91,5069886.71,28,43515786.28,5070293.68,29,43515781.43,5070307.40,30,43515809.47,5070357.27,31,43515830.40,5070394.49,32,43515869.14,5070510.78,33,43515890.38,5070574.53,34,43515919.67,5070625.80,35,43515956.79,5070690.79,36,43515970.37,5070714.56,0,0,0,		0.392 7	空 白 区 新 设
----	-----------	----------------------	------------------	--	--	--	------------	-----------------------

21	CQ02 1	吉岭38林 班开采规 划区块	建 筑 用 砂		1,43,1,43525246.61,5092813.76,2,43525313.42,5092841.32,3,43525449.14,5092680.33,4,43525524.31,5092639.21,5,43525607.68,5092621.04,6,43525703.30,5092627.79,7,43525699.55,5092603.76,8,43525687.85,5092528.84,9,43525678.89,5092471.47,10,43525625.55,5092422.57,11,43525625.05,5092420.22,12,43525610.97,5092384.46,13,43525609.63,5092381.03,14,43525609.54,5092380.81,15,43525599.97,5092304.82,16,43525519.97,5092291.48,17,43525446.63,5092269.26,18,43525420.95,5092270.04,19,43525420.94,5092270.04,20,43525420.05,5092274.47,21,43525417.18,5092281.18,22,43525408.55,5092288.85,23,43525400.88,5092290.77,24,43525393.21,5092289.81,25,43525382.67,5092286.93,26,43525339.62,5092275.32,27,43525256.17,5092252.82,28,43525226.55,5092244.83,29,43525096.73,5092209.82,30,43525096.60,5092209.79,31,43525081.97,5092206.80,32,43525067.98,5092203.95,33,43525047.09,5092211.00,34,43524991.51,5092220.44,35,43524922.02,5092215.11,36,43524921.84,5092215.10,37,43524903.01,5092213.74,38,4	0.291 4	空 白 区 新 设
----	-----------	----------------------	------------------	--	--	------------	-----------------------

					3524897. 95, 5092213. 37, 39, 43524898. 48, 5092218. 27, 40, 43525068. 92, 5092566. 67, 41, 43525069. 45, 5092567. 75, 42, 43525093 . 29, 5092616. 49, 43, 43525157. 93, 5092736 . 16, 0, 0, 0,			
--	--	--	--	--	---	--	--	--

附图 1

方正县砂石土资源开采规划区块调整对比图

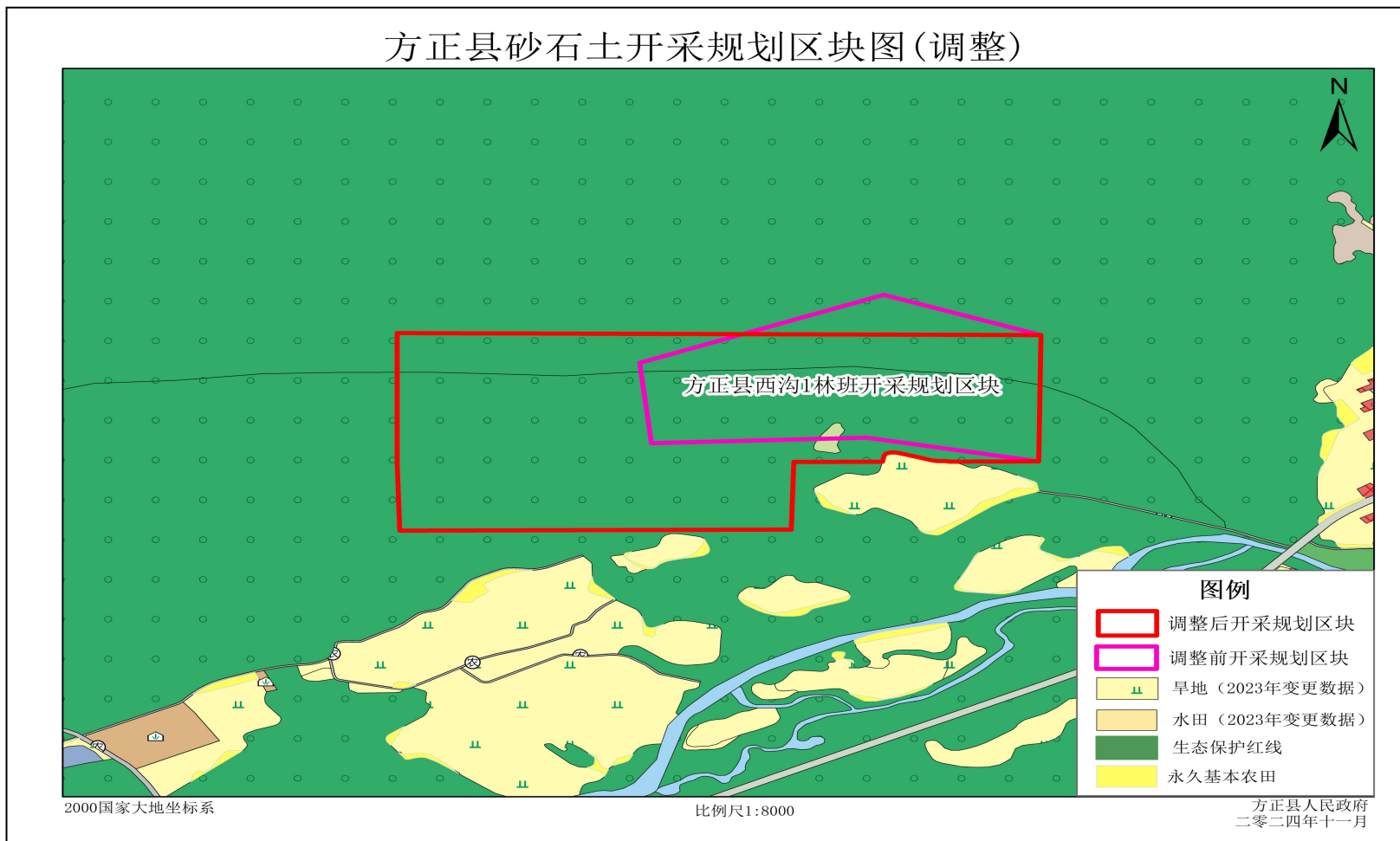

方正县砂石土开采规划区块图（调整）

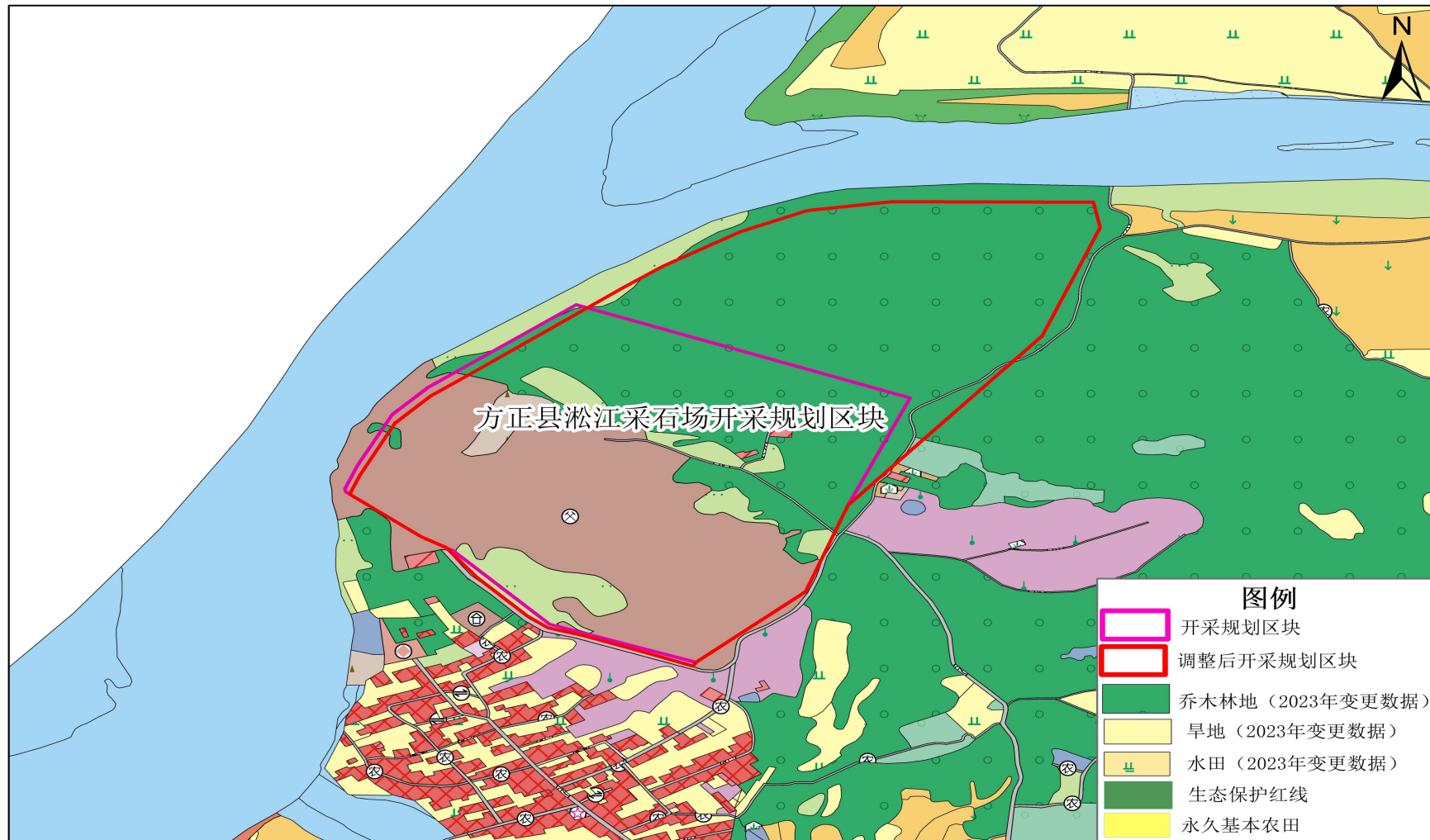

2000国家大地坐标系

比例尺1:8000

方正县人民政府
二零二四年十一月

方正县砂石土开采规划区块图(调整)

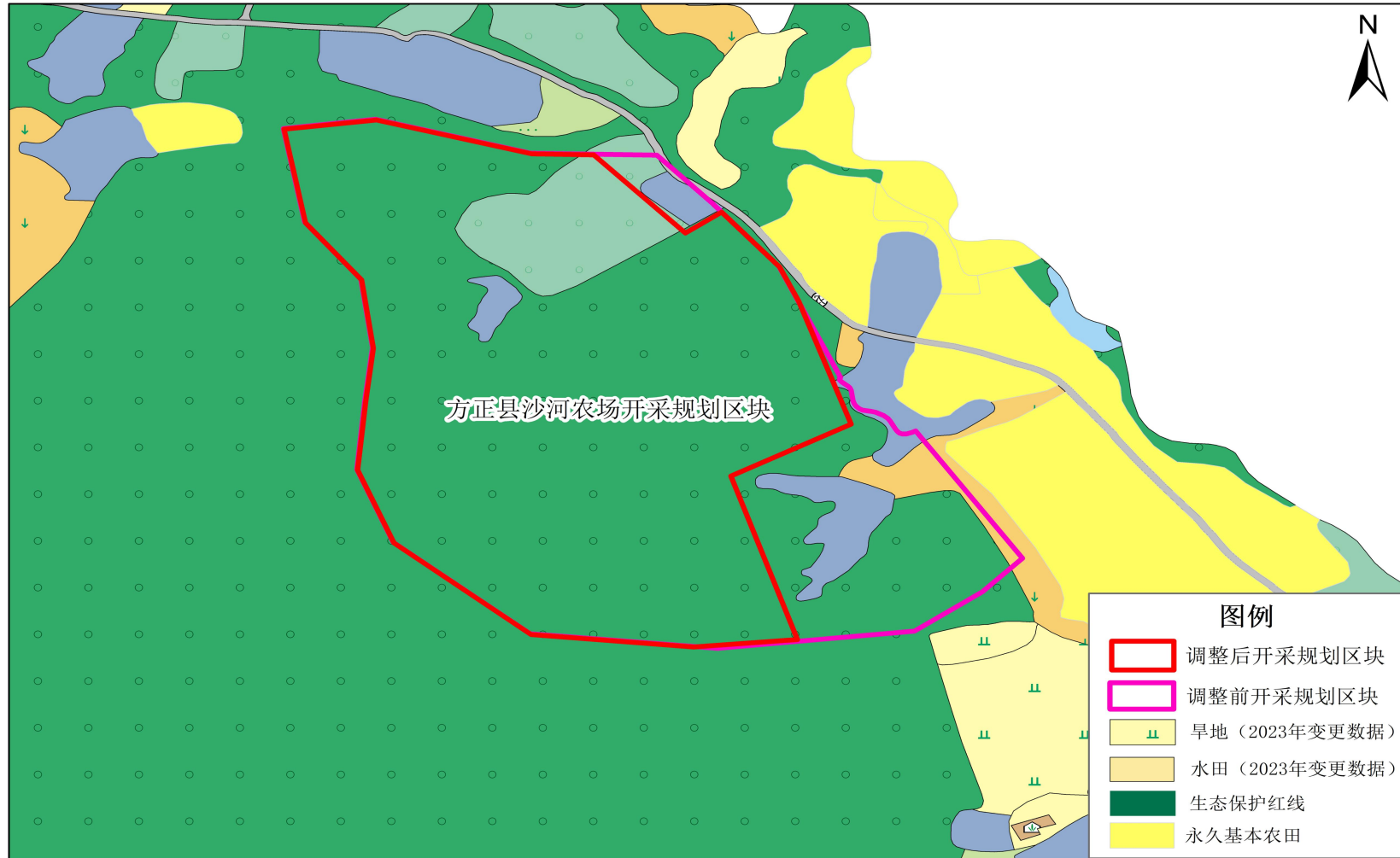

2000国家大地坐标系

比例尺1:8000

方正县人民政府
二零二四年十一月

方正县砂石土开采规划区块图（调整）

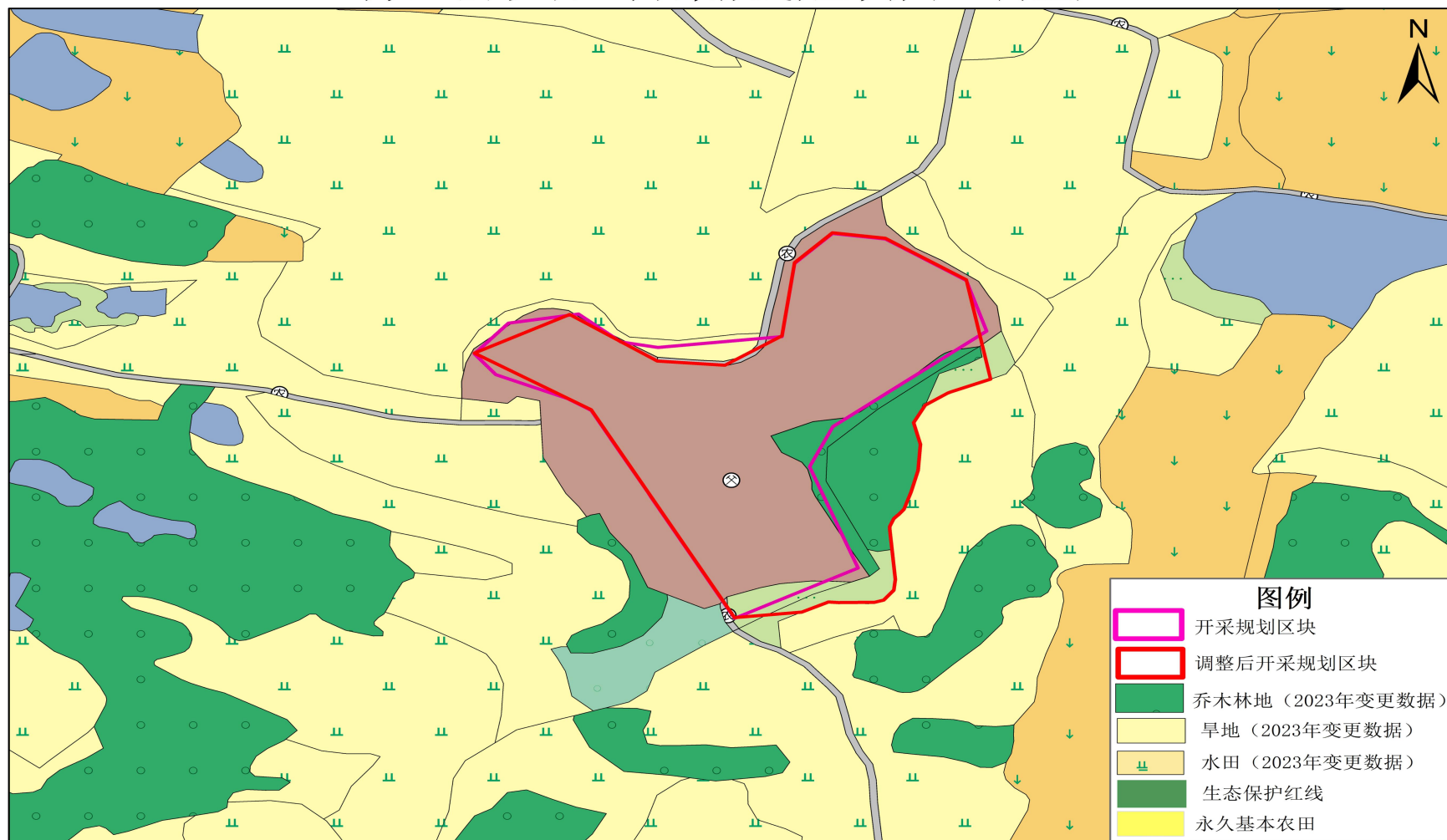

2000国家大地坐标系

比例尺1:8000

方正县人民政府
二零二四年十一月

附件 1 专家评审表

专家评审复核意见书

项目名称	方正县砂石土资源开发利用专项规划 (2019-2025 年) 调整方案		
专家姓名	孙贵斌	职称	正高级工程师
工作单位	黑龙江省地质科学研究所		
<p>2024 年 11 月, 对方正县砂石土资源开发利用专项规划 (2019-2025 年) 调整方案及方案修改稿进行了评审和论证, 提出了 若干意见。</p> <p>经复核编制单位已依据《专项规划》提出的意见进行修改完善, 认为该规划符合要求, 建议上报上级主管部门批准。</p>			

专家签字: 

2024 年 11 月 21 日

专家评审复核意见书

项目名称	方正县砂石土资源开发利用专项规划 (2019-2025 年) 调整方案		
专家姓名	刘仁平	职称	高级工程师
工作单位	黑龙江省生态地质调查研究院		
<p>2024 年 11 月, 对方正县砂石土资源开发利用专项规划 (2019-2025 年) 调整方案及方案修改稿进行了评审和论证, 提出了 若干意见。</p> <p>经复核编制单位已依据《专项规划》提出的意见进行修改完善, 认为该规划符合要求, 建议上报上级主管部门批准。</p>			

专家签字: 刘仁平

2024 年 11 月 21 日

专家评审复核意见书

项目名称	方正县砂石土资源开发利用专项规划 (2019-2025 年) 调整方案		
专家姓名	李富波	职称	教授级高级工程师
工作单位	中国建筑材料工业地质勘查中心黑龙江总队		
<p>2024 年 11 月, 对方正县砂石土资源开发利用专项规划 (2019-2025 年) 调整方案及方案修改稿进行了评审和论证, 提出了 若干意见。</p> <p>经复核编制单位已依据《专项规划》提出的意见进行修改完善, 认为该规划符合要求, 建议上报上级主管部门批准。</p>			

专家签字:

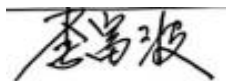

2024 年 11 月 21 日